

ACTA DE AVANCE PLAN INSTITUCIONAL 2018-2021

CLAVE IDENTIFICADOR	LAGM 2	FECHA	19/06/2020
NOMBRE DEL PROYECTO	Nueva sede, separación de Información histórica y de gobierno		

PORCENTAJE DE AVANCE ANTERIOR	30%	PORCENTAJE DE AVANCE ACTUALIZADO	50%
-------------------------------	-----	----------------------------------	-----

ACUERDOS DE AVANCES

- Se solicita a Obra Pública el proyecto ejecutivo de archivo municipal
- Obra Pública hace entrega del proyecto ejecutivo del Archivo Municipal

FIRMA DIRECTOR RESPONSABLE	FIRMA PRESIDENTE COMISIÓN EDILICIA
<i>[Firma]</i>	



FIRMA DE DEPENDENCIAS AUXILIARES/ REGIDORES	
NOMBRE Y FIRMA	NOMBRE Y FIRMA
NOMBRE Y FIRMA	NOMBRE Y FIRMA
NOMBRE Y FIRMA	NOMBRE Y FIRMA
NOMBRE Y FIRMA	NOMBRE Y FIRMA



FOTOGRAFÍA DE AVANCE

CONSTRUCCIÓN DE
ARCHIVO MUNICIPAL

TEPATITLAN DE
MORELOS, JALISCO

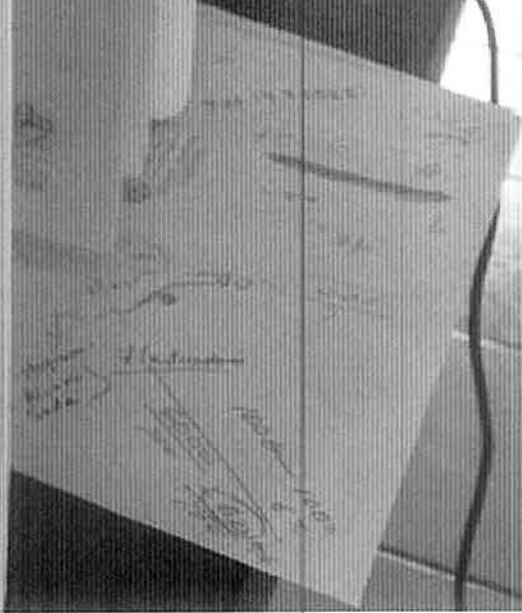



TURNO DE COMUNICACIONES E INICIATIVAS
Número: 41-18/21

DE: SECRETARIA GENERAL
PARA: C. MARIA ELENA DE ANDA GUTIÉRREZ
PRESIDENTE MUNICIPAL Y DE LA COMISIÓN DE
ADMINISTRACIÓN Y GOBERNACIÓN.
P R E S E N T E.

Aprovecho este medio para saludarle y a la vez, de conformidad con lo acordado en la Sesión Ordinaria de Ayuntamiento, de fecha 19 de Septiembre del presente año, turno a Usted copia del oficio número OF-CPL-S/N/LXII-19, suscrito por el Secretario General del H. Congreso del Estado de Jalisco, donde remite el Acuerdo Legislativo Número 429/LXII-19, mediante el cual recomienda que se dé cumplimiento a la nueva Ley General de Archivos, en vigor desde el día 16 de junio de este año; lo anterior para su análisis y el seguimiento correspondiente.

A T E N T Á M E N T E
TEPATITLÁN DE MORELOS, JALISCO; 20 DE SEPTIEMBRE DE 2019.
"2019, AÑO DE LA EQUIDAD DE GÉNERO EN JALISCO"

LIC. LUCÍA LORENA LÓPEZ VILLALOBOS
SECRETARIO GENERAL

C.c.p. C. Alfredo de Jesús Padilla Gutiérrez, Síndico Municipal - Para su conocimiento.
C.c.p. C. Gonzalo Gómez Martín, Coordinador del Archivo Municipal e Histórico de Tepatlilán - ídem



Tepatitlán
de Morelos
GOBIERNO MUNICIPAL

Número: 8-241/2019
Dependencia: SECRETARÍA GENERAL
Asunto: PETICIÓN
1/2

LIC. MARÍA ELENA DE ANDA GUTIÉRREZ
PRESIDENTE MUNICIPAL Y PRESIDENTE DE LA COMISIÓN DE HACIENDA Y
PATRIMONIO DEL MUNICIPIO DE TEPATITLÁN DE MORELOS, JALISCO.
PRESENTE:

Por este conducto reciba un cordial saludo, aprovecho el medio para dirigirme a Usted en relación a la petición de destinar un predio propiedad municipal, para en el construir el Archivo Municipal e Histórico por lo que le solicito se analice, estudie y discuta en la comisión que dignamente preside, lo siguiente:

FUNDAMENTO LEGAL

•En la Ley que Regula la Administración de Documentos Públicos e Históricos del estado de Jalisco artículo 30 que a la letra dice "**Los Ayuntamientos del Estado establecerán un Archivo General Municipal, el cual se integrará por todos aquellos documentos que correspondan, conforme a la ley.**

El Secretario del Ayuntamiento será el responsable del Archivo General Municipal y deberá procurar que la administración de los documentos históricos queden bajo el cuidado de quien cumpla con el perfil que establece la presente ley."

•Así como también en la Ley General de Archivos se encuentra asentado en el Título Quinto Capítulo I del Patrimonio Documental de la Nación y la Cultura Archivística art. 84 "**El patrimonio Documental de la Nación es propiedad del Estado mexicano, de dominio e interés público y, por lo tanto inalienable, imprescriptible, inembargable y no está sujeto a ningún gravamen o afectación de dominio, en términos de la Ley General de Bienes Nacionales y de la Ley Federal sobre Monumentos y Zonas arqueológicas, Artísticos e Históricos"**

Dada la información anterior, es menester del gobierno municipal cuidar el buen funcionamiento y correcto resguardo de los documentos que se generan con motivo del trabajo diario del Municipio, aunado a lo anterior, es importante comentar que la intención de contar con la aprobación de DESTINAR un terreno propiedad del Municipio ubicado en el Fraccionamiento Sierra Hermosa con una superficie de 1,329.00 m² según escritura pública No. 22,888, cuenta predial U017743, a favor del Municipio cuyo destino es "servicios públicos", según el instrumento jurídico antes señalado, para la construcción de un Nuevo Edificio que albergue al Archivo Municipal e Histórico del Municipio de Tepatitlán.



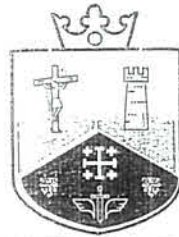

Al contar con la aprobación anterior, se llevarán a cabo las gestiones necesarias si así lo estima pertinente la comisión que usted tan dignamente preside, ante el Gobierno Federal, específicamente en el programa PAICE 2020 (Programa de Apoyo a la Infraestructura Cultural de los Estados), dichas gestiones se harán en cuanto salga la convocatoria y reglas de operación para dicho programa, sin embargo es importante señalar que necesitamos contar con un terreno disponible para este fin, para ir trabajando el proyecto ejecutivo para su construcción en caso de que se apruebe y resulten favorables las gestiones ante dicho programa federal.

Por lo anteriormente expuesto solicito si la comisión lo considera viable la autorización de lo siguiente:

PRIMERO: Se autorice destinar el predio urbano propiedad Municipal ubicado en el "Fraccionamiento Sierra Hermosa" con una superficie de 1,329.00 m² según escritura pública No. 22,888, cuenta predial U017743, a favor del Municipio cuyo destino es "servicios públicos", según el instrumento jurídico antes señalado, para la construcción de un Nuevo Edificio que albergue al Archivo Municipal e Histórico del Municipio de Tepatitlán.

SEGUNDO: Se autorice girar instrucciones a la dirección de Desarrollo Urbano Obra Pública para que inicie con la elaboración del proyecto ejecutivo para tenerlo listo en cuanto salga la convocatoria del Programa Federal PAICE 2020 (Programa de Apoyo a la Infraestructura Cultural de los Estados), con la finalidad de solicitar recursos para la construcción de dichas instalaciones.

Sin más de momento agradezco de antemano la atención prestada el presente y le reitero la seguridad de mi consideración distinguida.

A T E N T A M E N T E
TEPATITLÁN DE MORELOS, JAL. 23 DE SEPTIEMBRE DE 2019.
"2019, AÑO DE LA EQUIDAD DE GÉNERO EN JALISCO"



LIC. LUCÍA LORENA LÓPEZ VILLALOBOS
SECRETARIO GENERAL

C.c.p. Archivo.
LLLV*



Tepatitlán
de Morelos
GOBIERNO MUNICIPAL

NÚMERO: 019-CHP-2018/2021
COMISIÓN: HACIENDA Y PATRIMONIO
ASUNTO: INFORMAR ACUERDO DE COMISIÓN

MTRO. EN ADMÓN. GONZALO GÓMEZ MARTÍN
COORDINADOR DEL ARCHIVO MUNICIPAL E HISTÓRICO
P R E S E N T E

AT'N. ING. FRANCISCO VÁZQUEZ ZÁRATE
DIRECTOR DE DESARROLLO URBANO Y OBRA PÚBLICA

Reciba por este medio un cordial saludo, asimismo, aprovecho la ocasión para informarle que en sesión N° 31, de la Comisión Edilicia de Hacienda y Patrimonio, de fecha 24 de septiembre del año en curso, se acordó por unanimidad de los Regidores asistentes lo siguiente:

PRIMERO: Se autoriza destinar el predio urbano propiedad Municipal ubicado en el "Fraccionamiento Sierra Hermosa" con una superficie de 1,329.00 m² según escritura pública No. 22,888, cuenta predial U017743, a favor del Municipio cuyo destino es "servicios públicos", según el instrumento jurídico antes señalado, para la construcción de un Nuevo Edificio que albergue al Archivo Municipal e Histórico del Municipio de Tepatitlán.

SEGUNDO: Se autoriza a la Dirección de Desarrollo Urbano Obra Pública para que inicie con la elaboración del proyecto ejecutivo para tenerlo listo en cuanto salga la convocatoria del Programa Federal PAICE 2020 (Programa de Apoyo a la Infraestructura Cultural de los Estados), con la finalidad de solicitar recursos para la construcción de dichas instalaciones.

Sin otro particular de momento, me despido, quedando a sus finas órdenes.

**Tepatitlán**
A T E N T A M E N T E
GOBIERNO MUNICIPAL
TEPATITLÁN DE MORELOS, JALISCO, A 3 DE OCTUBRE DE 2019
2018-2021

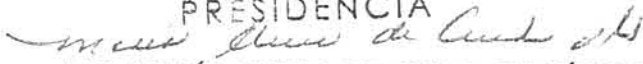
PRESIDENCIA

LIC. MARÍA ELENA DE ANDA GUTIÉRREZ
PRESIDENTE MUNICIPAL Y PRESIDENTE DE LA COMISIÓN
EDILICIA DE HACIENDA Y PATRIMONIO

C.C.P. LIC. LUCÍA LORENA LÓPEZ VILLALOBOS, SECRETARIO GENERAL.
C.C.P. ARCHIVO
MEAG*mjgm

"2019, AÑO DE LA IGUALDAD DE GÉNERO EN JALISCO"

Hidalgo 45 Col. Centro, C.P. 47600
Tepatitlán de Morelos, Jal.
Tel: (378) 788 8700

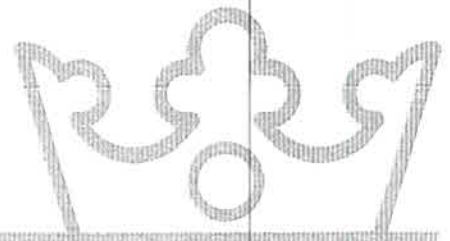
www.tepatitlan.gob.mx





Tepatitlán
de Morelos
GOBIERNO MUNICIPAL

Acuerdo 019-CHP-2018/2021

Sesión N° 31

Tepatitlán de Morelos, Jalisco; a 24 de septiembre de 2019

Los suscritos CC. María Elena de Anda Gutiérrez, Presidente Municipal y Presidente de la Comisión Edilicia de Hacienda y Patrimonio, Gustavo de Jesús Navarro González, Miriam Guadalupe González González, Luis Arturo Casillas Peña, Rigoberto González Gutiérrez y María Concepción Franco Lucio, Regidores integrantes de la **Comisión Edilicia de Hacienda y Patrimonio**, con fundamento en el artículo 27 de la Ley del Gobierno y la Administración Pública Municipal del Estado de Jalisco; así como en los numerales 22, 23, 24 fracción XVII, 25 fracciones I y II, 26 y 27 del Reglamento de Gobierno Municipal de Tepatitlán de Morelos, Jalisco; hemos acordado lo siguiente:

ANTECEDENTES:

Con fecha 24 de septiembre del año en curso, se recibió solicitud por parte de la C. Lucía Lorena López Villalobos, Secretario General, para que se analice la petición del C. Gonzalo Gómez Martín, Coordinador del Archivo Municipal, de DESTINAR un terreno propiedad del Municipio ubicado en el Fraccionamiento Sierra Hermosa con una superficie de 1,329.00 m² según escritura pública No. 22,888, cuenta predial U017743, a favor del Municipio cuyo destino es "servicios públicos", para la construcción de un Nuevo Edificio que albergue al Archivo Municipal e Histórico del Municipio de Tepatitlán. Al contar con la aprobación anterior, se llevarán a cabo las gestiones necesarias ante el Gobierno Federal, específicamente en el programa PAICE 2020 (Programa de Apoyo a la Infraestructura Cultural de los Estados), dichas gestiones se harán en cuanto salga la convocatoria y reglas de operación para dicho programa, sin embargo es importante señalar que necesitamos contar con un terreno disponible para este fin, para ir trabajando el proyecto ejecutivo para su construcción en caso de que se apruebe y resulten favorables las gestiones ante dicho programa federal.

CONSIDERANDO:

Con fundamento en la Ley del Gobierno y la Administración Pública Municipal del Estado de Jalisco, artículo 36, 82 y 83.

Por lo anteriormente expuesto y fundado en la Comisión Edilicia de Hacienda y Patrimonio emite el siguiente **ACUERDO:**

PRIMERO: Se autoriza destinar el predio urbano propiedad Municipal ubicado en el "Fraccionamiento Sierra Hermosa" con una superficie de 1,329.00 m² según escritura pública No. 22,888, cuenta predial U017743, a favor del Municipio cuyo destino es "servicios públicos", según el instrumento jurídico antes señalado, para la construcción de un Nuevo Edificio que albergue al Archivo Municipal e Histórico del Municipio de Tepatitlán.

SEGUNDO: Se autoriza a la Dirección de Desarrollo Urbano Obra Pública para que inicie con la elaboración del proyecto ejecutivo para tenerlo listo en cuanto salga la convocatoria del Programa Federal PAICE 2020 (Programa de Apoyo a la Infraestructura Cultural de los Estados), con la finalidad de solicitar recursos para la construcción de dichas instalaciones.

Hidalgo 45 Col. Centro, C.P. 47600
Tepatitlán de Morelos, Jal.
Tel: (378) 788 8700

www.tepatitlan.gob.mx



Número: 8-241/2019
Dependencia: SECRETARÍA GENERAL
Asunto: PETICIÓN
1/2

LIC. MARÍA ELENA DE ANDA GUTIÉRREZ
PRESIDENTE MUNICIPAL Y PRESIDENTE DE LA COMISIÓN DE HACIENDA Y
PATRIMONIO DEL MUNICIPIO DE TEPATITLÁN DE MORELOS, JALISCO.
P R E S E N T E:

Por este conducto reciba un cordial saludo, aprovecho el medio para dirigirme a Usted en relación a la petición de destinar un predio propiedad municipal, para en el construir el Archivo Municipal e Histórico por lo que le solicito se analice, estudie y discuta en la comisión que dignamente preside, lo siguiente:

FUNDAMENTO LEGAL

•En la Ley que Regula la Administración de Documentos Públicos e Históricos del estado de Jalisco artículo 30 que a la letra dice "**Los Ayuntamientos del Estado establecerán un Archivo General Municipal, el cual se integrará por todos aquellos documentos que correspondan, conforme a la ley.**

El Secretario del Ayuntamiento será el responsable del Archivo General Municipal y deberá procurar que la administración de los documentos históricos queden bajo el cuidado de quien cumpla con el perfil que establece la presente ley.

•Así como también en la Ley General de Archivos se encuentra asentado en el Título Quinto Capítulo I del Patrimonio Documental de la Nación y la Cultura Archivística art. 84 "**El patrimonio Documental de la Nación es propiedad del Estado mexicano, de dominio e interés público y, por lo tanto inalienable, imprescriptible, inembargable y no está sujeto a ningún gravamen o afectación de dominio, en términos de la Ley General de Bienes Nacionales y de la Ley Federal sobre Monumentos y Zonas arqueológicas, Artísticos e Históricos**"

Dada la información anterior, es menester del gobierno municipal cuidar el buen funcionamiento y correcto resguardo de los documentos que se generan con motivo del trabajo diario del Municipio, aunado a lo anterior, es importante comentar que la intención de contar con la aprobación de DESTINAR un terreno propiedad del Municipio ubicado en el Fraccionamiento Sierra Hermosa con una superficie de 1,329.00 m² según escritura pública No. 22,888, cuenta predial U017743, a favor del Municipio cuyo destino es "servicios públicos", según el instrumento jurídico antes señalado, para la construcción de un Nuevo Edificio que albergue al Archivo Municipal e Histórico del Municipio de Tepatitlán.

159
SECRETARÍA GENERAL

NÚMERO: ARCH-0072018-001

DEPENDENCIA: ARCHIVO MUNICIPAL E HISTÓRICO

ASUNTO: Oficio Solicitud

DRA. ADRIANA LEONOR SORIANO CERVANTES
JEFE DE PATRIMONIO MUNICIPAL
PRESENTE:



ATN
LIC. MARÍA ELENA DE ANDA GUTIÉRREZ
PRESIDENTA MUNICIPAL

LIC. LUCÍA LORENA LÓPEZ VILLALOBOS
SECRETARIO GENERAL

Anteponiendo un cordial saludo, le deseo el mayor de los éxitos en las actividades que a diario emprende.

Ocasión que aprovecho para solicitarle de ser posible, nos asigne un terreno para la construcción de un nuevo Archivo Municipal. Lo anterior debido a que el lugar con el que se cuenta actualmente, es demasiado pequeño y cada vez es mayor la cantidad de documentación que envían cada una de las dependencias, ocasionando así la saturación de espacio. Es por eso la necesidad de un terreno amplio que cumpla con los requisitos a mediano y largo plazo, aunado a que con la nueva Ley General de Archivos, se tendrá que incrementar personal y por ende espacio.

Sin más por el momento, me despido de usted, esperando una respuesta favorable a lo antes solicitado, quedando a sus órdenes para cualquier duda o aclaración al respecto.

A T E N T A M E N T E

"2018, CENTENARIO DE LA CREACIÓN DEL MUNICIPIO DE PUERTO VALLARTA
Y EL X X X ANIVERSARIO DEL NUEVO HOSPITAL CIVIL GUADALAJARA"
TEPATITLÁN DE MORELOS, JALISCO. A 19 DE OCTUBRE DE 2018

MTRO. EN ADMON. GONZALO GÓMEZ MARTÍN
COORDINADOR DEL ARCHIVO MUNICIPAL E HISTÓRICO

C.c.p.Archivo
GGM/gvl*



Tepatitlán
de Morelos
GOBIERNO MUNICIPAL

NÚMERO: 16.6.1/012/2020

DEPENDENCIA: ARCHIVO MUNICIPAL E HISTÓRICO

ASUNTO: SOLICITUD

C. FRANCISCO VÁZQUEZ ZÁRATE
DIRECTOR DE DESARROLLO URBANO Y OBRA PÚBLICA
PRESENTE:

Con el gusto y placer de saludarle, le deseo el mayor de los éxitos en las actividades que a diario emprende.

Ocasión que aprovecho para solicitarle si a bien lo tiene, se de continuidad y prioridad al proyecto que se le encomendó de acuerdo al oficio 8-241/2019, con fecha, 23 de Septiembre 2019, girado por parte de la Secretaría General, en el párrafo segundo que a la letra dice:

SEGUNDO: Se autorice girar instrucciones a la dirección de Desarrollo Urbano y Obra Pública, para que inicie con la elaboración del proyecto ejecutivo para tenerlo listo en cuanto salga la convocatoria del Programa Federal PAICE 2020 (Programa de Apoyo a la Infraestructura Cultural de los Estados), con la finalidad de solicitar recursos para la construcción de dichas instalaciones.

Por lo anterior y conforme a lo antes expuesto, le reitero que es de suma importancia el seguimiento de la misma, ya que contamos con un tiempo determinado para poder participar en el programa PAICE 2020.

Sin más por el momento me despido de usted, agradeciendo de antemano su atención, quedando a sus órdenes para cualquier duda o aclaración al respecto.

ATENTAMENTE

TEPATITLÁN DE MORELOS, JALISCO. A 13 DE FEBRERO DE 2020

MTRO. EN ADMON. GONZALO GÓMEZ MARTÍN
COORDINADOR DEL ARCHIVO MUNICIPAL E HISTÓRICO

Tepatitlán
GOBIERNO MUNICIPAL

RECEBIDO
DIRECCIÓN DE DESARROLLO URBANO Y OBRAS PÚBLICAS
FECHA: 13 Feb 2020

Hidalgo 45 Col. Centro. C.P. 57000
Tepatitlán de Morelos, Jal.

Tel: (578) 241-5700

www.tepatitlan.gob.mx

Tepatitlán
GOBIERNO MUNICIPAL

ARCHIVO MUNICIPAL HISTÓRICO

MTRO EN ADMON. GONZALO GÓMEZ MARTIN
COORDINADOR DEL ARCHIVO MUNICIPAL E HISTORICO
P R E S E N T E

Por medio de la presente me permito saludarle así mismo dar contestación a su solicitud número 16.6.1/012/2020 referente al proyecto que se encomendó de acuerdo al oficio 8-241/2019 con fecha 23 de Septiembre de 2019, girado por parte de la Secretaría General, en el párrafo segundo que a letra dice:

SEGUNDO: Se autorice girar instrucciones a la dirección de Desarrollo Urbano y Obra Pública, para que inicie con la elaboración del proyecto ejecutivo para tenerlo listo en cuanto salga la convocatoria del Programa Federal PAICE 2020 (Programa de Apoyo a la Infraestructura Cultural de los Estados), con la finalidad de solicitar recursos para la construcción de dichas instalaciones.

Por lo anterior solicitado anexo proyecto ejecutivo el cual consta de:

- 1.- Presupuesto desglosado en formato de la Dirección de Obras Públicas y formatos del programa PAICE.
- 2.- Levantamiento topografico.
- 3.- Planos arquitectonicos.
- 4.- Planos Estructurales.
- 5.- Planos de Instalaciones Electricas e Hidrosanitarias.
- 6.- Generadores de Obra.
- 7.- Calendario de ejecución de los trabajos.
- 8.- CD con la información enumerada digitalizada.

Sin otro particular por el momento, quedo a sus órdenes para cualquier duda o aclaración.

ATENTAMENTE

Tepatitlán de Morelos, Jalisco a 21 de Abril del 2020

"2020, Año de la acción por el clima, de la eliminación de la Violencia contra las mujer y su igualdad

ING. FRANCISCO VÁZQUEZ ZÁRATE
DIR. DE DESARROLLO URBANO Y OBRA PUBLICA

c.c.p. Archivo
mgte/FVZ

Hidalgo 45 Col. Centro, C.P. 47600
Tepatitlán de Morelos, Jal.
Tel: (378) 788 8700

www.tepatitlan.gob.mx



Tepatitlán
de Morelos
GOBIERNO MUNICIPAL
2018-2021

RECIBIDO
ARCHIVO MUNICIPAL E HISTÓRICO
FECHA: 21-04-20 FIRMA: 



ACTA DE AVANCE PLAN INSTITUCIONAL 2018-2021

CLAVE IDENTIFICADOR	LAGM2	FECHA	21 abril 2020
NOMBRE DEL PROYECTO	Nueva sede Separación de Información Histórica y de Gobierno		
PORCENTAJE DE AVANCE ANTERIOR	0%	PORCENTAJE DE AVANCE ACTUALIZADO	100%

ACUERDOS DE AVANCES

- Se hace entrega de proyecto ejecutivo el cual consta de:
- Presupuesto desglosado en formato de la Dirección de Obras Públicas y formatos del programa PAICE
 - Levantamiento Topográfico
 - Planos Estructurales
 - Generadores de obra
 - Calendario de ejecución de los trabajos
 - CD con la información enumerada digitalizada.
- Planos Arquitectónicos
 - Planos de Inst. Eléctrica e Hidrosanitaria

FIRMA DIRECTOR RESPONSABLE	FIRMA PRESIDENTE COMISIÓN EDILICIA
 NOMBRE Y FIRMA	NOMBRE Y FIRMA

FIRMA DE DEPENDENCIAS AUXILIARES/ REGIDORES

NOMBRE Y FIRMA	NOMBRE Y FIRMA
NOMBRE Y FIRMA	NOMBRE Y FIRMA
NOMBRE Y FIRMA	NOMBRE Y FIRMA
NOMBRE Y FIRMA	NOMBRE Y FIRMA

FOTOGRAFÍA DE AVANCE



MTRO EN ADMON. GONZALO GÓMEZ MARTIN
COORDINADOR DEL ARCHIVO MUNICIPAL E HISTORICO
PRESENTE

Por medio de la presente me permito saludarle así mismo dar contestación a su solicitud número 16.6.1/012/2020 referente al proyecto que se encomendó de acuerdo al oficio 8-241/2019 con fecha 23 de Septiembre de 2019, girado por parte de la Secretaría General, en el párrafo segundo que a letra dice:

SEGUNDO: Se autorice girar instrucciones a la dirección de Desarrollo Urbano y Obra Pública, para que inicie con la elaboración del proyecto ejecutivo para tenerlo listo en cuanto salga la convocatoria del Programa Federal PAICE 2020 (Programa de Apoyo a la Infraestructura Cultural de los Estados), con la finalidad de solicitar recursos para la construcción de dichas instalaciones.

Por lo anterior solicitado anexo proyecto ejecutivo el cual consta de:

- 1.- Presupuesto desglosado en formato de la Dirección de Obras Públicas y formatos del programa PAICE.
- 2.- Levantamiento topografico.
- 3.- Planos arquitectonicos.
- 4.- Planos Estructurales.
- 5.- Planos de Instalaciones Electricas e Hidrosanitarias.
- 6.- Generadores de Obra.
- 7.- Calendario de ejecución de los trabajos.
- 8.- CD con la información enumerada digitalizada.

Sin otro particular por el momento, quedo a sus órdenes para cualquier duda o aclaración.

ATENTAMENTE

Tepatitlán de Morelos, Jalisco a 21 de Abril del 2020

"2020, Año de la acción por el clima, de la eliminación de la Violencia contra las mujer y su igualdad salarial"

ING. FRANCISCO VAZQUEZ ZARATE
DIR. DE DESARROLLO URBANO Y OBRA PUBLICA

c.c.p. Archivo
mgte/FVZ

Hidalgo 45 Col. Centro, C.P. 47600
Tepatitlán de Morelos, Jal.
Tel: (378) 788 8700

www.tepatitlan.gob.mx



Tepatitlán
de Morelos
GOBIERNO MUNICIPAL
2018-2021

RECIBIDO
ARCHIVO MUNICIPAL E HISTÓRICO
FECHA: 21-04-2020 FIRMA: 



ACTA DE INICIO DE PROYECTO PLAN INSTITUCIONAL 2018-2021

NOMBRE DEL PROYECTO	Nueva sede, separación de información histórica y de gobierno	CLAVE IDENTIFICADOR	LAGM2
EJE TRANSVERSAL	Ciudad Digna	PROGRAMA DE GOBIERNO	Coordinación de Archivo Municipal
FECHA OFICIAL INICIO DE PROYECTO	13 Febrero 2020	OBJETIVO ESTRATÉGICO	Clasificación de la Información del Municipio
EJERCICIO FISCAL INICIO DEL PROYECTO	2020	FECHA TENTATIVA CULMINACIÓN DEL PROYECTO	

ACUERDOS

Mtro. en Admon. Coanzelo Gómez Martín coordinador del archivo Municipal e Histórico solicitó a Dirección de Obras Públicas se inicie la elaboración del proyecto ejecutivo del Archivo Municipal

FIRMA DIRECTOR RESPONSABLE	FIRMA PRESIDENTE COMISIÓN EDILICIA
NOMBRE Y FIRMA	NOMBRE Y FIRMA

FIRMA DE DEPENDENCIAS AUXILIARES /REGIDORES	
NOMBRE Y FIRMA	NOMBRE Y FIRMA
NOMBRE Y FIRMA	NOMBRE Y FIRMA
NOMBRE Y FIRMA	NOMBRE Y FIRMA
NOMBRE Y FIRMA	NOMBRE Y FIRMA

FOTOGRAFÍA DE LA REUNIÓN DE INICIO DEL PROYECTO





PROYECTO
NUEVA SEDE, SEPARACIÓN DE INFORMACIÓN HISTÓRICA Y DE GOBIERNO

DEPENDENCIA
COORDINACIÓN DE ARCHIVO MUNICIPAL

LÍNEAS DE ACCIÓN DEL GOBIERNO MUNICIPAL

OBJETIVO ESTRATÉGICO
 CLASIFICACIÓN DE LA INFORMACIÓN DEL MUNICIPIO.

OBJETIVO ESPECÍFICO
 DOTAR DE UNA SEDE AL ARCHIVO MUNICIPAL

DESCRIPCIÓN
 Gestionar la reubicación del archivo municipal en un inmueble que tenga la capacidad de separar la información histórica del municipio de la información gubernamental para una mayor y mejor clasificación y consulta de la información del municipio.

ESTRATEGIA	LÍNEAS DE ACCIÓN	META	INDICADOR
Mejorar la clasificación y la consulta de la información del municipio.	Gestionar la reubicación del archivo municipal.	Un inmueble que tenga la capacidad de separar la información histórica del municipio de la información gubernamental.	Archivo municipal reubicado.
			Número de archivos clasificados.

DEPENDENCIA RESPONSABLE	DEPENDENCIAS AUXILIARES
COORDINACIÓN DE ARCHIVO MUNICIPAL	DIRECCIÓN JURÍDICA, DIRECCIÓN DE DESARROLLO URBANO Y OBRAS PÚBLICAS, HACIENDA Y TESORERÍA MUNICIPAL, SECRETARÍA GENERAL, JEFATURA DE GESTORÍA

TIPO	IDENTIFICADOR DE PROYECTO
INFRAESTRUCTURA	LAGM2

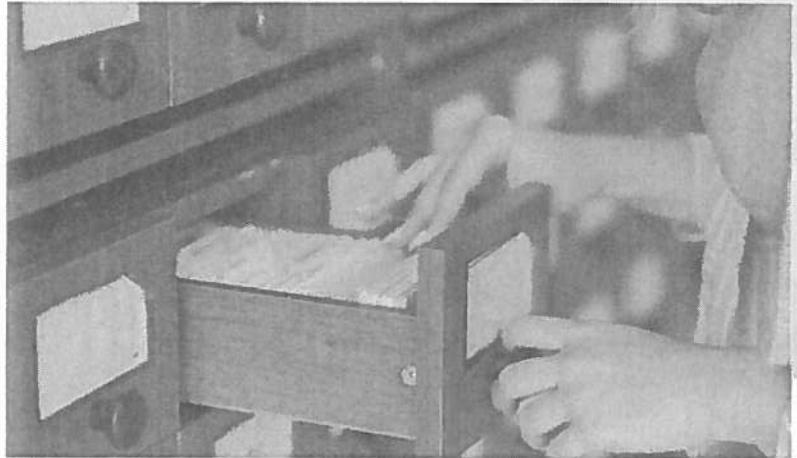
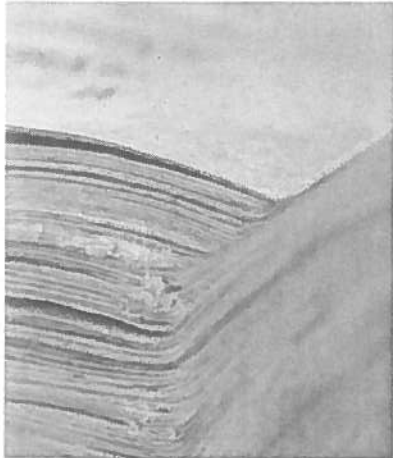

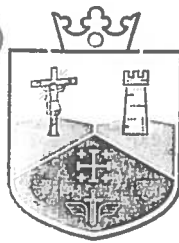

Tepatitlán
de Morelos
GOBIERNO MUNICIPAL

NÚMERO: 16.6.1/012/2020

DEPENDENCIA: ARCHIVO MUNICIPAL E HISTÓRICO

ASUNTO: SOLICITUD

C. FRANCISCO VÁZQUEZ ZÁRATE
DIRECTOR DE DESARROLLO URBANO Y OBRA PÚBLICA
PRESENTE:

171

Con el gusto y placer de saludarle, le deseo el mayor de los éxitos en las actividades que a diario emprende.

Ocasión que aprovecho para solicitarle si a bien lo tiene, se de continuidad y prioridad al proyecto que se le encomendó de acuerdo al oficio 8-241/2019, con fecha, 23 de Septiembre 2019, girado por parte de la Secretaría General, en el párrafo segundo que a la letra dice:

SEGUNDO: Se autorice girar instrucciones a la dirección de Desarrollo Urbano y Obra Pública, para que inicie con la elaboración del proyecto ejecutivo para tenerlo listo en cuanto salga la convocatoria del Programa Federal PAICE 2020 (Programa de Apoyo a la Infraestructura Cultural de los Estados), con la finalidad de solicitar recursos para la construcción de dichas instalaciones.

Por lo anterior y conforme a lo antes expuesto, le reitero que es de suma importancia el seguimiento de la misma, ya que contamos con un tiempo determinado para poder participar en el programa PAICE 2020.

Sin más por el momento me despido de usted, agradeciendo de antemano su atención, quedando a sus órdenes para cualquier duda o aclaración al respecto.

A T E N T A M E N T E

TEPATITLÁN DE MORELOS, JALISCO. A 13 DE FEBRERO DE 2020

Tepatitlán
GOBIERNO MUNICIPAL
2018-2021
RECIBIDO
DIRECCIÓN DE DESARROLLO URBANO Y OBRAS PÚBLICAS
CHA: FIRMA: *[Firma]*
13.Feb.2020

Tepatitlán
de Morelos
GOBIERNO MUNICIPAL
2018-2021
ARCHIVO MUNICIPAL E HISTÓRICO

MTRO. EN ADMON. GONZALO GÓMEZ MARTÍN
COORDINADOR DEL ARCHIVO MUNICIPAL E HISTÓRICO

Hidalgo 45 Col. Centro, C.P. 60000
Tepatitlán de Morelos, Jal.
Tel: (378) 788 8700
GGM/gvl*
www.tepatitlan.gob.mx

C. SIERRA ORIENTAL

C. SIERRA OCCIDENTAL

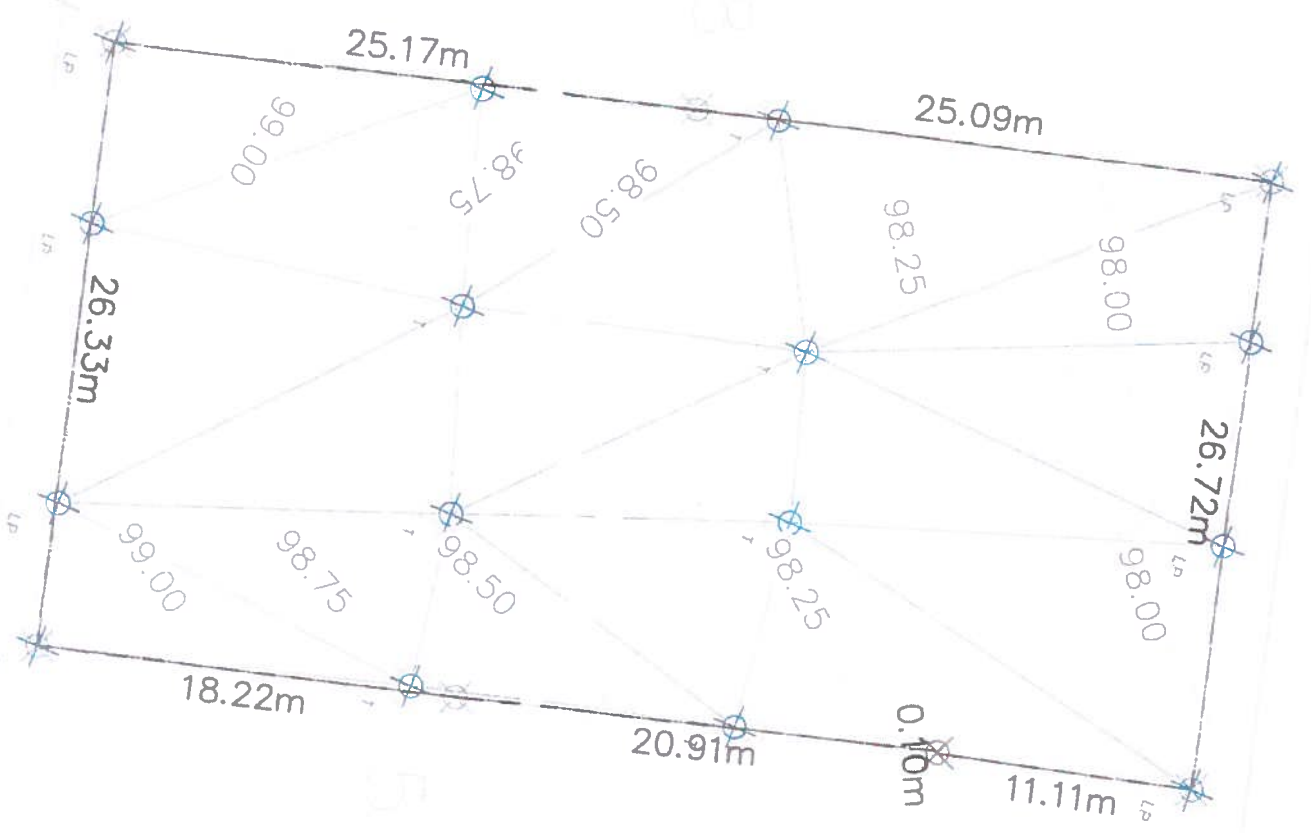

PLANTA DE CONJUNTO
Esc. 1:300



CUADRO DE CONSTRUCCION

LADO	PV	RUMBO	DISTANCIA	V	COORDENADAS	
					Y	X
1	2	S 83°06'02.40" E	26.72	1	2,008.8037	1,999.8507
2	3	S 07°03'59.57" W	11.11	3	1,994.5683	2,025.0071
3	4	S 84°46'43.81" W	0.10	4	1,994.5594	2,024.9105
4	5	S 05°40'27.94" W	20.91	5	1,973.7471	2,022.8425
5	6	S 06°33'21.65" W	18.22	6	1,955.6440	2,020.7620
6	7	N 83°03'38.13" W	26.33	7	1,958.8248	1,994.6282
7	8	N 05°51'29.22" E	25.17	8	1,983.8589	1,997.1967
8	1	N 06°04'22.85" E	25.09	1	2,008.8037	1,999.8507

SUPERFICIE = 1,331.86 m2

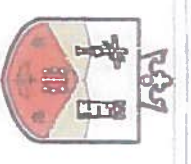

Tepetitlán
GOBIERNO MUNICIPAL

ARCHIVO MUNICIPAL

Tepetitlán de Morelos, Jalisco

Departamento de Proyectos

ABRIL 2020

PLANO TOPOGRAFICO

SUPERFICIE DE CONSTRUCCION
DE 470 M2
1331.86 M2

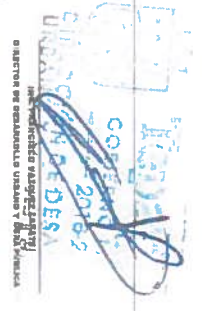

UBICACIÓN

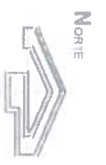

NORTE

NUMERO
01

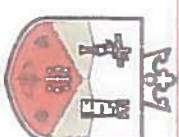

Tepatlilán
GOBIERNO MUNICIPAL

ARCHIVO MUNICIPAL

Tepatlilán de Morelos, Jalisco

Departamento de Proyectos

ABRIL 2020

PLANO ARQUITECTONICO

SUPERFICIE DE CONSTRUCCION
DE 470 M2

1331.88 M2

PLANTA DE ARQUITECTONICA
PLANTA DE AZOTEAS



NUMERO
02

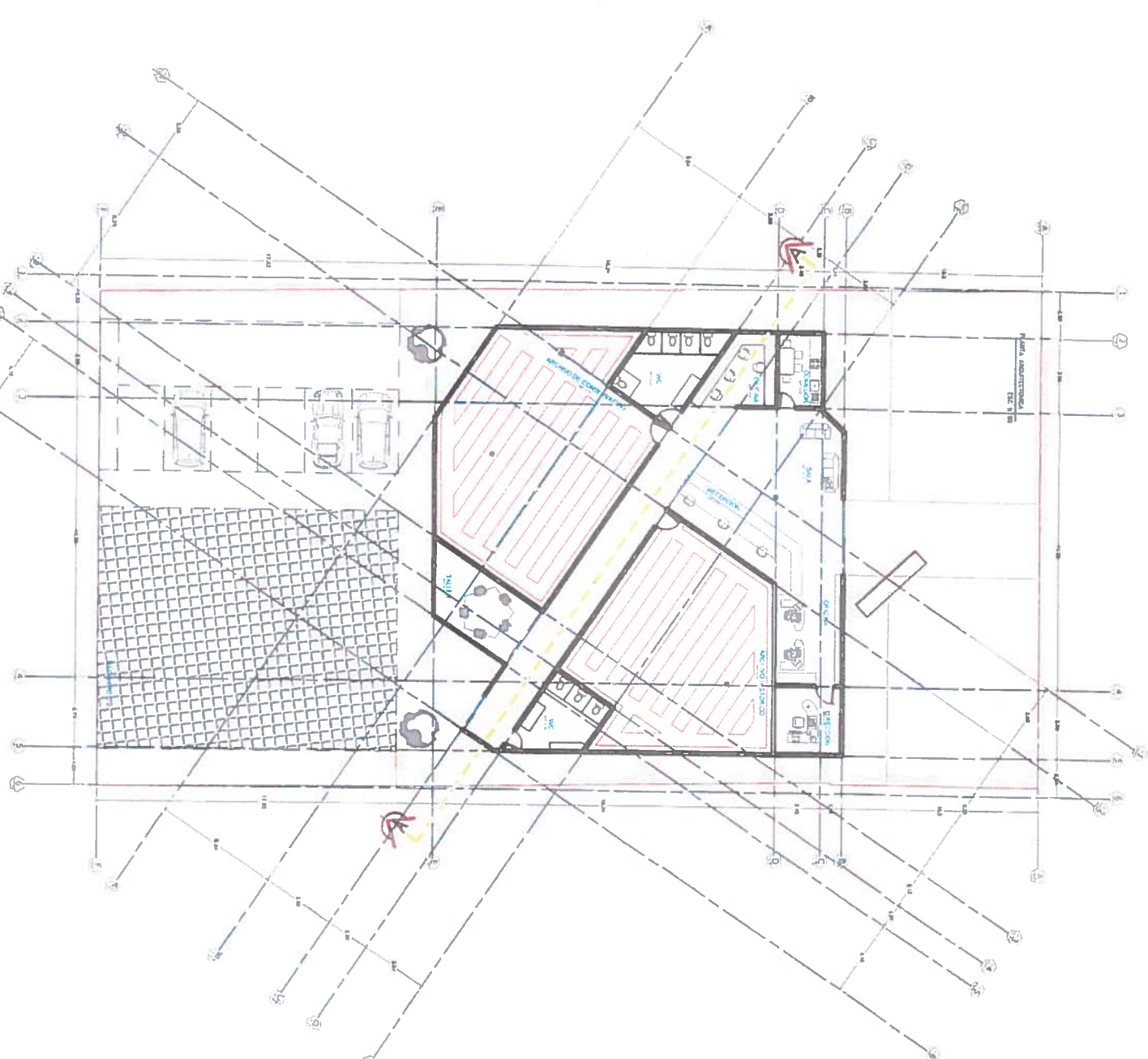

PLANTA ARQUITECTONICA
ESC 1:100

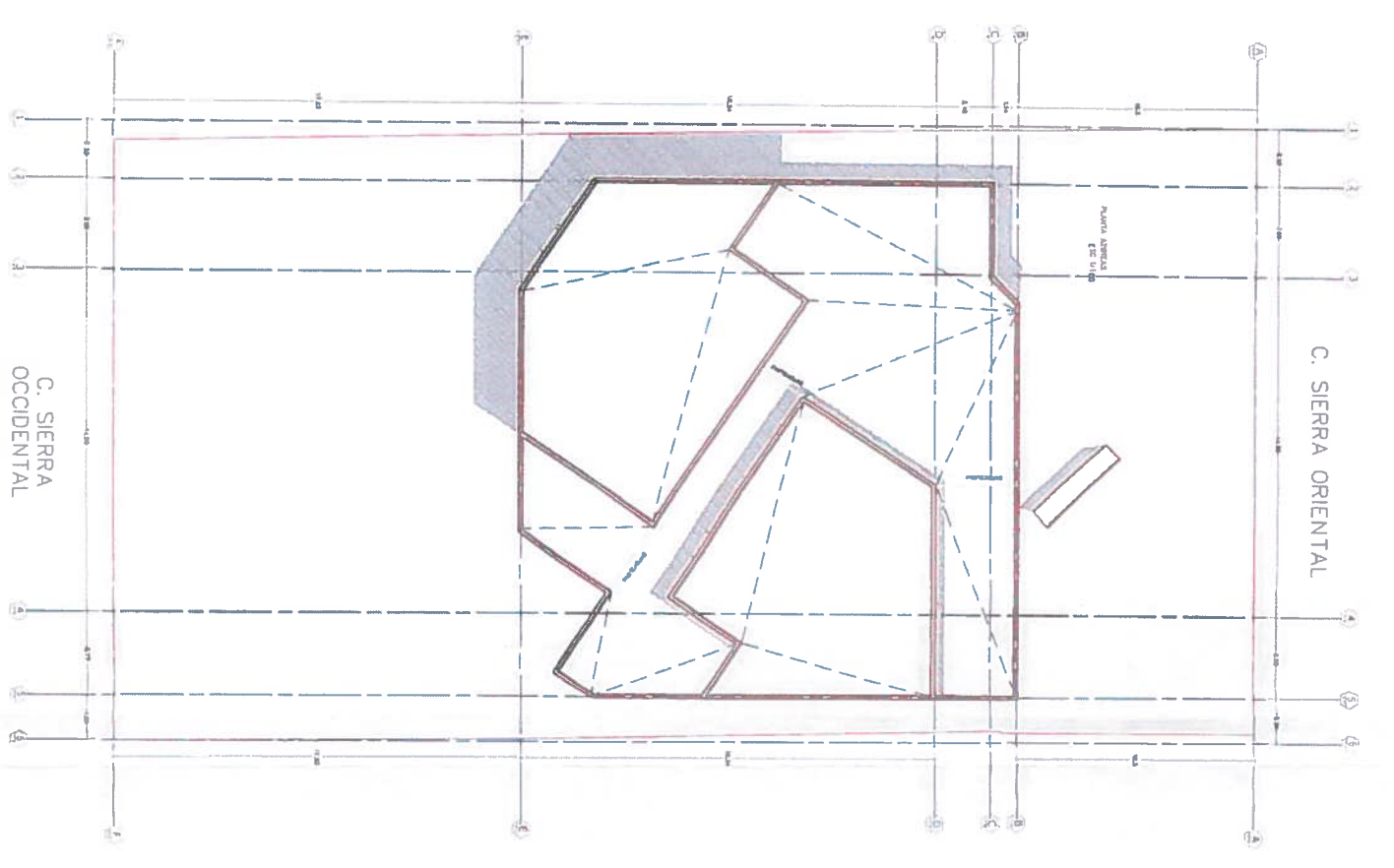

PLANTA AZOTEAS
ESC 1:100

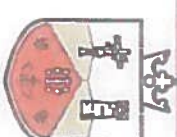

Tepetitlán
GOBIERNO MUNICIPAL

ARCHIVO MUNICIPAL

Tepetitlán de Morelos, Jalisco

Departamento de Proyectos

ABRIL 2020

PLANO ESTRUCTURAL

SUPERFICIE DE CONSTRUCCION DE 470 M2

4334.86 M2

PLANTA DE CIMENTACION
INSTALACIONES HIDRAULICAS
INSTALACIONES PLUVIALES
PLANTA ESTRUCTURAL
DETALLES DE ZAPATA

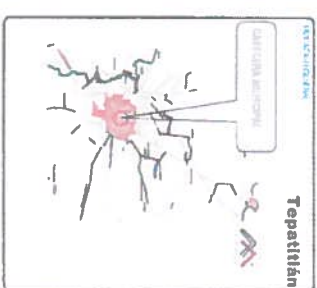

UBICACION

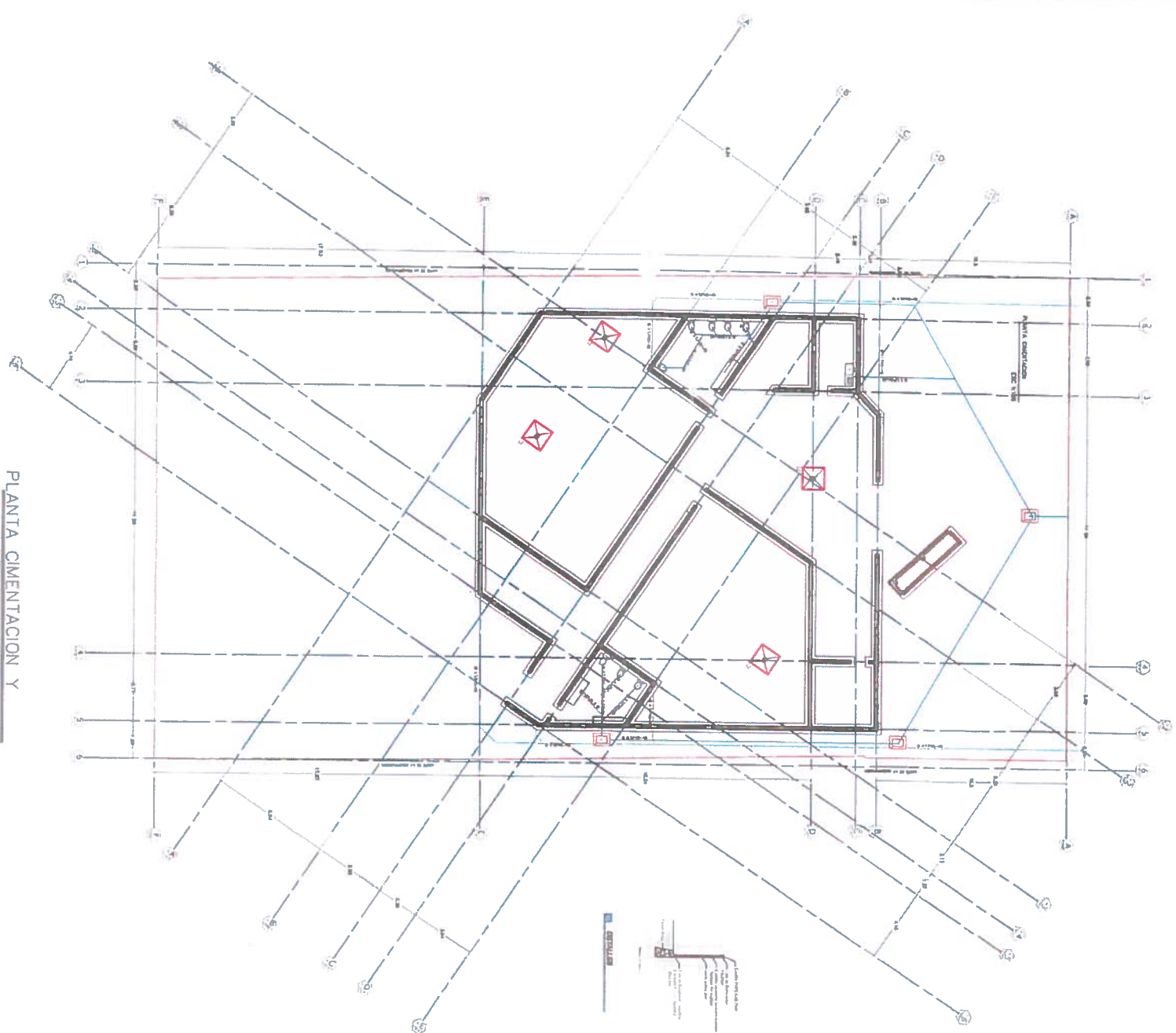

PLANTA CIMENTACION Y DRENAJES ESC 1:100

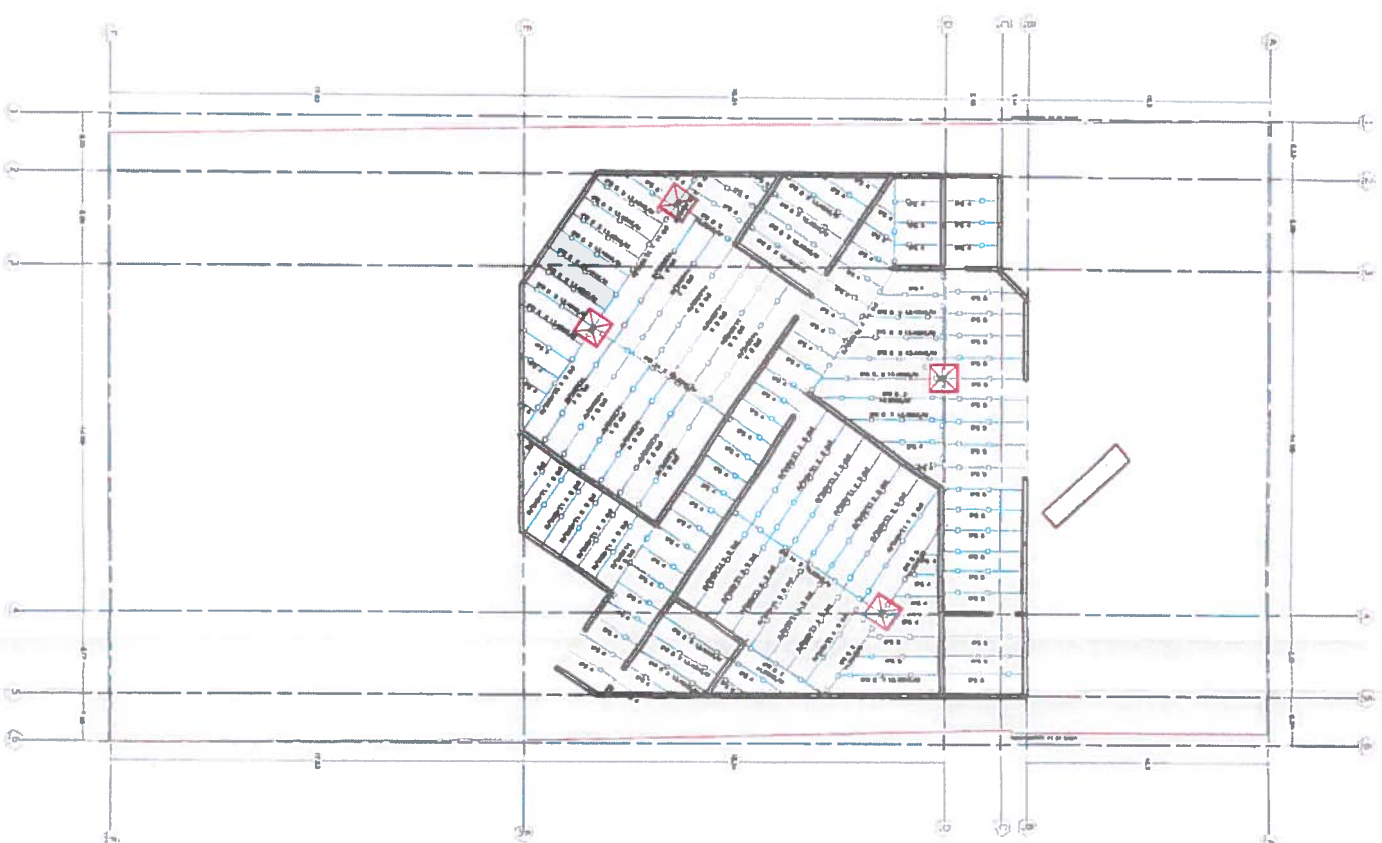

PLANTA ESTRUCTURAL ESC 1:100

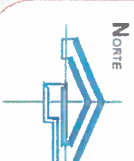

NUMERO
03

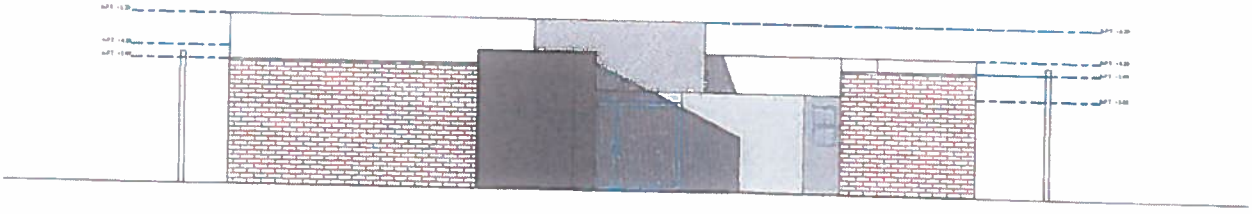

ALZADO NORTE

ESC 1:100

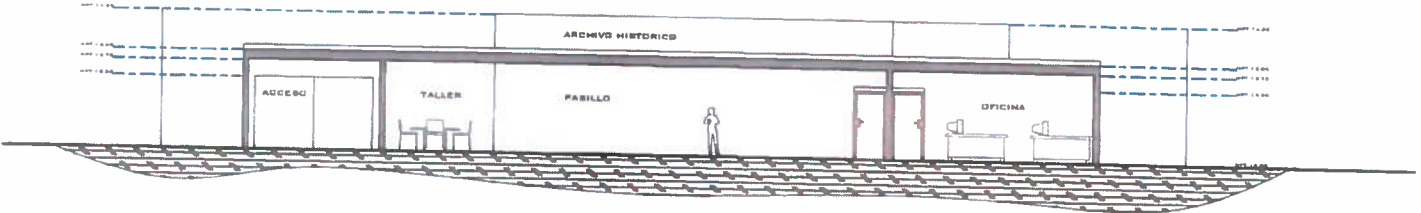

SECCION LONGITUDINAL

ESC 1:100

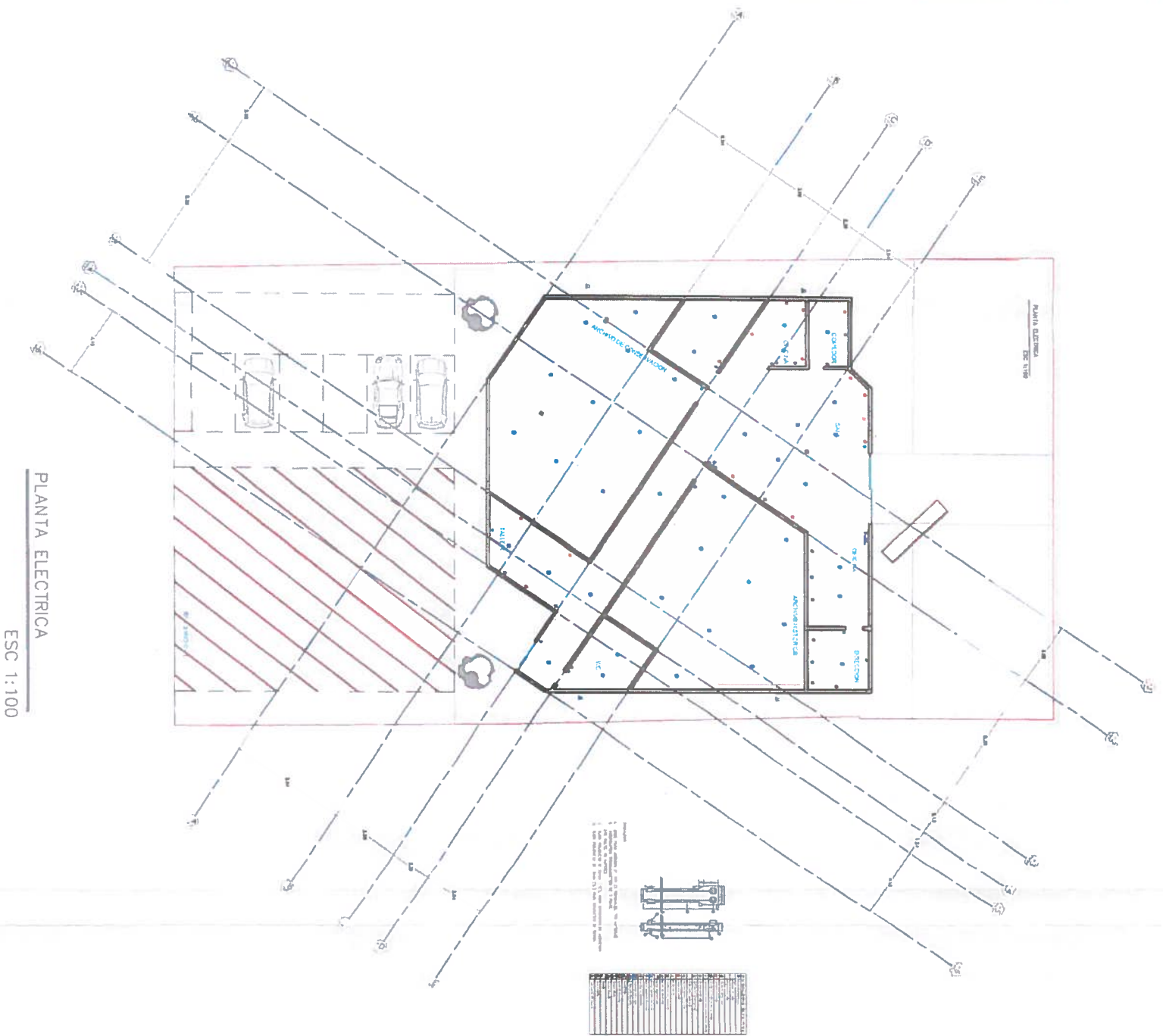

Tepetitlán
GOBIERNO MUNICIPAL

ARCHIVO MUNICIPAL

Tepetitlán de Morelos, Jalisco

Departamento de Proyectos

ABRIL 2020

PLANO ELECTRICO

SUPERFICIE DE CONSTRUCCION DE 470 M2

1331.88 M2

PLANTA DE INSTALACIONES ELECTRICAS
DETALLES

ALZADO FRONTAL
SECCION TRANSVERSAL
SECCION LONGITUDINAL

ING. JUAN CARLOS VAZQUEZ ZALATE
PROFESOR DE INGENIERIA EN ELECTRICIDAD Y ENERGIAS RENOVABLES

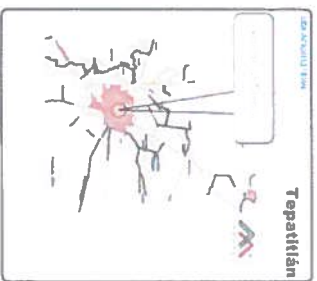

GENERADORES DE OBRA

OBRA: ARCHIVO MUNICIPAL, CALLE SIERRA ORIENTAL, CALLES SIERRA OCCIDENTAL
 LOCALIDAD: CABECERA MUNICIPAL
 MUNICIPIO: TEPATTLAN DE MORELOS, JALISCO
 PROGRAMA:

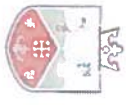

PARTIDA CLAVE	CONCEPTO	Pzas.	LOCALIZACION	DIMENSIONES		UNIDAD	TOTAL
		2		4.7		M.L.	9.40
				5.72		M.L.	5.72
		6		6.56		M.L.	38.36
				3.20		M.L.	3.20
		7		1.55		M.L.	1.55
				5.53		M.L.	38.71
				3.58		M.L.	3.58
		2		4.47		M.L.	4.47
				4.80		M.L.	9.20
				4.05		M.L.	4.05
						TOTAL	118.26
		1	E	6.69		M.L.	6.69
			2-4	7.98		M.L.	7.98
				7.07		M.L.	7.07
				6.49		M.L.	6.49
						TOTAL	28.23
		25	B-E	22.00		M2	471.00
				22.00		M2	471.00
						TOTAL	471.80

Suministro, montaje y soldadura de vigería IPR 8 X 14, 50 kg/mi incluye: montaje manual tirantes de Varilla del #3 al inicio y final de la viga y no mayor de 2.50mts entre una y otra, soldadura, mano de obra, cortes, despalines, andamios, leña platan y todo lo correcto para su correcta ejecución

Boveda de cuña elaborada en ladrillo de barro 5X10X20 cm asentado con mortero caliza-arena amarilla fina-cemento a proporción 1to 5to 2patadas incluye: desperdicios, andamios, limpieza, lancherías, materiales, mano de obra y herramienta



GENERADORES DE OBRA

ARCHIVO MUNICIPAL CALLE SIERRA ORIENTAL, CALLE SIERRA OCCIDENTAL

OBRA CABECERA MUNICIPAL
 LOCALIDAD TEPATTLAN DE MORELOS, JALISCO
 MUNICIPIO
 PROGRAMA



CLAVE	CONCEPTO	PAIS	LOCALIZACION	DIMENSIONES		UNIDAD	TOTAL
	Preli de 14 cm. de espesor, de labique rojo recocido, asentado con mortero caliche-arena amarilla-cemento a proporción 1bto:8bto:2galadas acabado común, incluye: materiales, mano de obra, desperdicios, elevación, equipo y herramienta.		B C 1-4 A-G	8 80 3 98 47 00 42 50	0 80 0 50 1 00 1 00	M2 M2 M2 M2	7 84 1 99 47 00 42 50
	Entorjado de 12 cm. de espesor prontido a base de jalisco, caliche-arena en proporción 1bto:7bto:2galadas, incluye: trazo, nivelación, acarreos, elevación, mano de obra, equipo y herramienta.		1-4 A-G	22 00 22 00		M2 M2	98 33 471 00
	Enladrillado en azulejo ahogado en lechada de cemento, arena de río fina incluye: materiales, desperdicios, curies mano de obra, equipo y herramienta.		1-4 A-G	22 22		M2 M2	471 00 471
	Zavalata elaborada con medio ladrillo capote colocado a 45° en las esquinas de la cubierta, pagado con mortero cemento-arena amarilla a proporción 1bto:8bto incluye, lechada materiales, mano de obra acarreos, herramienta		1 A 1-4 A-G G 1-4 D 42 00 E 48 00	12 00 20 00 20 00 35 00 42 00 48 00	TOTAL	M2	471 00
	Boquilla de 18cm de aplanado fino a base de mezcla mortero caliche-arena amarilla-cemento a proporción 1bto:8bto:2galadas, incluye: materiales, mano de obra, herramienta.		1 A 1-4 A-G G 1-4	11 84 25 00 42 00 48 00	TOTAL	M2 M2 M2 M2	176 80 12 00 25 00 12 00 48 00
					TOTAL	M2	88 00

Tepatlán
 GOBIERNO MUNICIPAL
 DIRECCIÓN DE OBRAS PÚBLICAS
 2014-2017

GENERADORES DE OBRA

OBRA ARCHIVO MUNICIPAL CALLE SIERRA ORIENTAL, CALLE SIERRA OCCIDENTAL
 LOCALIDAD CABECERA MUNICIPAL
 MUNICIPIO TEPATITLAN DE MORELOS, JALISCO
 PROGRAMA CONSTRUCCION



CLAVE	CONCEPTO	PAS.	LOCALIZACION		DIMENSIONES			UNIDAD	TOTAL
			EJE	TRAMO	LARGO	ANCHO	ALTO		
PRELIMINARES									
		1-B	A-F		50.16	26.72		M2	1331.86
	Limpia y desyerbe del terreno, incluye: quema de yerba, y acopio de basura, mano de obra, equipo y herramienta.							TOTAL	1331.86
		1-B	A-G		12.00	12.00		M2	1331.86
								TOTAL	1331.86
	Trazo y nivelación manual para establecer ejes, banco de nivel y referencias, incluye: materiales, mano de obra, equipo y herramienta							TOTAL	1331.86
	Colocación de pancarta informativa de 1.50 x 1.00 metros con datos de la obra durante todo el proceso de ejecución de la obra, este concepto se pagará una sola vez, sustituyendo la lona en caso de ser robada no legible o maltratada	1	Ingreso					Pz	1
								TOTAL	1
ALBANILERIA									
		1			50.26	.60		M3	38.19
		2	C-E		17.57	.60		M3	12.65
		3	C-D		2.45	.60		M3	1.78
					2.34	.60		M3	1.68
		4	B-D		3.67	0.6		M3	2.64
		5	B-E		18.7	.60		M3	13.48
		6				.60		M3	0.00
		A			.60	1.20		M3	0.00
		B	3.5		14.64	.60		M3	10.54
		C	2.3		2.88	.60		M3	2.15
		D	2.3		2.88	.60		M3	2.15
		3.5			9.28	.60		M3	6.68
		E	3.4		11.52	.60		M3	8.28
		F			50.24	.60		M3	38.17
		A	1-3		5.88	.60		M3	4.23
		B	A		3.78	.60		M3	2.72
		C	1		5.19	.60		M3	3.74
			2-3		10.87	.60		M3	7.90
			5-8		2.10	.60		M3	1.51
		D	2-4		19.42	.60		M3	14.51
			4-8		5.33	.60		M3	3.84
		E	4-9		2.88	0.6		M3	2.07
		1	B-8		4.13	.60		M3	2.97
		2	E		7.13	.60		M3	5.13
		3	A-C		7.03	.60		M3	5.06
		4	D-E		3.80	.60		M3	2.74
		5	A-C		4.85	.60		M3	3.48
		6	C-D		2.20	.60		M3	1.58
								TOTAL	188.88

Excavación de cepa a máquina en material tipo I-A, de 0.00 a -2.00 m, incluye: mano de obra, equipo y herramienta.



GENERADORES DE OBRA

OBRA ARCHIVO MUNICIPAL CALLE SIERRA ORIENTAL, CALLE SIERRA OCCIDENTAL

LOCALIDAD CABECERA MUNICIPAL

MUNICIPIO TEPATITLAN DE MORELOS, JALISCO

PROGRAMA

PARTIDA CONSTRUCCIÓN



CLAVE	CONCEPTO	Pza.	LOCALIZACION	DIMENSIONES	UNIDAD	TOTAL
	Afine, nivelación y compactación del fondo de la excavación con pisón de mano, incluye materiales, mano de obra, equipo y herramienta	1	C-E	50.20 0.60	m²	30.18
		2	C-D	17.57 60	m²	10.54
		3	C-D	2.45 60	m²	1.47
				2.34 60	m²	1.40
		4	B-D	3.67 0.60	m²	2.20
		5	B-E	18.7 60	m²	11.22
		6		50.24 60	m²	30.14
		A		60	m²	0.00
		B	3-5	14.64 60	m²	8.78
		C	2-3	2.88 60	m²	1.79
		D	2-3	2.96 60	m²	1.79
			3-5	9.26 60	m²	5.57
		E	3-4	11.52 60	m²	6.91
		F		60	m²	0.00
		*A	*1-3	5.86 60	m²	3.53
		*B	*A	3.78 60	m²	2.27
		*C	*1	5.19 60	m²	3.11
			2-3	10.87 60	m²	6.58
		*D	*5-6	2.10 60	m²	1.28
			2-4	10.42 60	m²	6.25
		4-6	5.33 60	m²	3.20	
	*E	*4-6	2.88 60	m²	1.73	
	*1	*B-3	4.13 60	m²	2.48	
	*2	*E	7.13 60	m²	4.28	
	*3	*A-C	7.03 60	m²	4.22	
	*4	*D-E	3.60 60	m²	2.28	
	*5	*A-C	4.85 60	m²	2.91	
	*6	*C-D	2.20 60	m²	1.32	
			TOTAL	M2	187.40	
		1	0.60 0.60	1.00 pz	17.00	
		2	0.60 0.60	1.00 pz	8.00	
		3	0.60 0.60	1.00 pz	4.00	
		4	0.60 0.60	1.00 pz	3.00	
		5	0.60 0.60	1.00 pz	9.00	
		6	0.60 0.60	1.00 pz	0.00	
		A	0.60 0.60	1.00 pz	0.00	
		B	0.60 0.60	1.00 pz	8.00	
		C	0.60 0.60	1.00 pz	3.00	
		D	0.60 0.60	1.00 pz	3.00	
		E	0.60 0.60	1.00 pz	5.00	
		F	0.60 0.60	1.00 pz	0.00	
		*A	0.60 0.60	1.00 pz	2.00	
		*B	0.60 0.60	1.00 pz	2.00	
		*C	0.60 0.60	1.00 pz	12.00	
		*D	0.60 0.60	1.00 pz	8.00	
		*E	0.60 0.60	1.00 pz	2.00	
		*1	0.60 0.60	1.00 pz	2.00	
		*2	0.60 0.60	1.00 pz	4.00	
		*3	0.60 0.60	1.00 pz	3.00	
		*4	0.60 0.60	1.00 pz	3.00	
		*5	0.60 0.60	1.00 pz	3.00	
		*6	0.60 0.60	1.00 pz	2.00	
			MURO DE INGRESO			
			TOTAL	PZ	80.00	

Anchaje de castillo en dado de 60x60 con de piedra brava y concreto hecho en obra de Fc=150 kg/cm² con castillo de 4 varillas de 3Ø y estribo del #2 @20cm, incluye materiales, mano de obra, dotación, plantilla de concreto pobre, Desperdicio equipo y herramienta.

GOBIERNO MUNICIPAL
TEPATITLAN DE MORELOS
DIRECCIÓN DE DESARROLLO URBANO Y OBRAS PÚBLICAS

GENERADORES DE OBRA

ARCHIVO MUNICIPAL CALLE SIERRA ORIENTAL, CALLE SIERRA OCCIDENTAL

OBRA CABECERA MUNICIPAL
LOCALIDAD TEPATTLAN DE MORELOS, JALISCO
MUNICIPIO TEPATTLAN DE MORELOS, JALISCO
PROGRAMA CONSTRUCCION

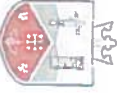

CLAVE	CONCEPTO	PAS.	LOCALIZACION	DIMENSIONES	UNIDAD	TOTAL	
	Zapala de concreto F'c= 200 kg/cm ² , construido a base de zapala astada de 150 cm x 150cm por 15 cm, de peralte armado con varillas de 1/2" a cada 15 cm en ambos sentidos. Incluye: materiales, acarreo, corte, doblaje, pelaje para columna de castillo de 6 varillas de 1/2", con dado de 20x40 cm por 1.50m de altura, habilitado, cimbrado, desahogado, mano de obra, equipo y herramienta.	1	D		m ²	24.67	
		1	E		m ²	21.08	
		1	E		m ²	1	
		2	C-E	20.56	1.20	m ²	17.57
		3	C-D	2.45	1.20	m ²	2.94
		3	C-D	2.34	1.20	m ²	2.81
	4	B-D	3.67	1.20	m ²	4.40	
	5	B-E	18.7	1.20	M ³	22.44	
			20.54	1.20	M ³	24.65	
	TOTAL				PZ	4.00	
					M ³	13.82	
					M ³	0.00	
					M ³	7.06	
					M ³	4.54	
					M ³	6.23	
					M ³	13.18	
					M ³	2.52	
					M ³	12.50	
					M ³	8.40	
					M ³	3.46	
					M ³	4.86	
					M ³	8.58	
					M ³	8.44	
					M ³	4.56	
					M ³	5.82	
					M ³	2.84	
					TOTAL	140.27	
					M ³	140.27	

Rechido de Cimiento de piedra brava arrojada de 0.60 m, de base por 1.00 m, de altura, con lechada de mortero calida-arena amarilla-cemento a proporción 1:1:6; Zapaladas, incluye: suministro de materiales, acarreo, desperdicios, mano de obra, equipo y herramienta.



GENERADORES DE OBRA

OBRA ARCHIVO MUNICIPAL CALLE SIERRA ORIENTAL, CALLE SIERRA OCCIDENTAL
 LOCALIDAD CABECERA MUNICIPAL
 MUNICIPIO TEPATTLAN DE MORELOS, JALISCO
 PROGRAMA CONSTRUCCION
 PARTIDA CONSTRUCCION



CLAVE	CONCEPTO	PLAS.	LOCALIZACION	DIMENSIONES	UNIDAD	TOTAL
		1	C-E	17.57	0.50 m²	8.79
		2	C-D	2.45	0.50 m²	1.23
		3	B-D	2.34	0.50 m²	1.17
		4	B-E	3.67	0.50 m²	1.84
		5	B-E	18.7	0.50 m²	9.35
				20.56	0.50 m²	10.28
				20.24	0.50 m²	10.12
		B	3-5	14.84	0.50 m²	7.32
		C	2-3	2.88	0.50 m²	1.48
		D	2-3	2.98	0.50 m²	1.49
		E	3-5	8.28	0.50 m²	4.85
		F	3-4	11.52	0.50 m²	5.76
		A	1-3	5.88	0.50 m²	2.84
		B	1	3.78	0.50 m²	1.89
		C	1	5.10	0.50 m²	2.80
		D	2-3	10.87	0.50 m²	5.48
		E	5-6	2.10	0.50 m²	1.05
		F	2-4	10.42	0.50 m²	5.21
		G	4-6	5.33	0.50 m²	2.67
		H	4-6	2.88	0.50 m²	1.44
		I	6-8	4.13	0.50 m²	2.07
		J	E	7.13	0.50 m²	3.57
		K	A-C	7.03	0.50 m²	3.52
		L	D-E	3.80	0.50 m²	1.80
		M	A-C	4.85	0.50 m²	2.43
		N	C-D	2.20	0.50 m²	1.10
				TOTAL	M2	181.32

Relleno con material producto de la excavación, compactado con balanta al 90% proctor, adicionando agua, incluye: mano de obra, equipo y herramienta.

Tepatlán
 GOBIERNO MUNICIPAL
 DIRECCIÓN DE DESARROLLO URBANO Y SERVICIOS PÚBLICOS
 2018-2021

GENERADORES DE OBRA

ARCHIVO MUNICIPAL CALLE SIERRA ORIENTAL, CALLE SIERRA OCCIDENTAL



OBRA: CABECERA MUNICIPAL
 LOCALIDAD: TERAPITLAN DE MORELOS, JALISCO
 MUNICIPIO:
 PROGRAMA:

CLAVE	CONCEPTO	psas.	LOCALIZACION	DIMENSIONES			UNIDAD	TOTAL	
	Impregnación de dalas a base de una aplicación de hidroximer y una de vaporita 550 a razón de 1 litro, incluye preparación de la superficie, mano de obra, equipo y herramienta		1	20.58	0.15	0.15	M2	20.58	
		2	C-E	17.57	0.15	0.15	M2	17.57	
		3	C-D	2.45	0.15	0.15	M2	2.45	
				2.34	0.15	0.15	M2	2.34	
		4	B-D	3.87	0.15	0.15	M2	3.87	
		5	B-E	18.7	0.15	0.15	M2	18.7	
				20.40	0.15	0.15	M2	20.40	
				3.5	14.84	0.15	0.15	M2	14.84
				2.3	2.80	0.15	0.15	M2	2.80
				2.3	2.88	0.15	0.15	M2	2.88
				3.5	9.20	0.15	0.15	M2	9.20
				3.4	11.52	0.15	0.15	M2	11.52
				F		0.15	0.15	M2	0.00
				A	5.86	0.15	0.15	M2	5.86
				A	3.78	0.15	0.15	M2	3.78
				C	5.19	0.15	0.15	M2	5.19
				C	10.87	0.15	0.15	M2	10.87
				C	2.1	0.15	0.15	M2	2.10
				D	10.42	0.15	0.15	M2	10.42
				D	5.33	0.15	0.15	M2	5.33
			E	2.88	0.15	0.15	M2	2.88	
			E	4.13	0.15	0.15	M2	4.13	
			E	7.13	0.15	0.15	M2	7.13	
			F	7.03	0.15	0.15	M2	7.03	
			F	3.8	0.15	0.15	M2	3.80	
			F	4.85	0.15	0.15	M2	4.85	
			F	2.2	0.15	0.15	M2	2.20	
							TOTAL	120.77	
			1	20.54	0.14	2.70	M2	55.48	
			2	17.57	0.14	4.20	M2	73.79	
			3	2.45	0.14	2.70	M2	6.82	
				2.34	0.14	2.70	M2	6.32	
			4	B-D	3.87	0.14	2.70	M2	9.91
			5	B-E	18.7	0.14	4.20	M2	78.54
			B	3.5	14.84	0.14	2.70	M2	39.53
			C	2.3	2.88	0.14	2.70	M2	8.05
			D	2.3	2.88	0.14	2.70	M2	8.05
			D	2.3	2.88	0.14	2.70	M2	8.05
			E	3.5	8.29	0.14	2.7	M2	25.08
			E	3.4	11.52	0.14	4.20	M2	48.38
			F		20.40	0.14	2.7	M2	55.08
			A	5.86	0.14	2.7	M2	15.88	
			B	3.78	0.14	4.20	M2	15.88	
			C	5.19	0.14	2.70	M2	14.01	
			C	10.87	0.14	4.20	M2	48.07	
			D	2.1	0.14	2.7	M2	5.67	
			D	10.42	0.14	4.20	M2	43.76	
			E	5.33	0.14	2.7	M2	14.39	
			E	2.88	0.14	2.7	M2	7.78	
			F	4.13	0.14	4.20	M2	17.35	
			F	7.13	0.14	4.20	M2	29.53	
			F	7.03	0.14	4.20	M2	29.53	
			F	3.8	0.14	4.20	M2	13.90	
			F	4.85	0.14	2.7	M2	13.10	
			F	2.2	0.14	2.7	M2	5.94	
							TOTAL	880.88	

Muro de 14 cm. de espesor, de labique rojo recocido asentado con mortero cal-hidr-arena amarilla-cemento a proporción 1:3:8:2; pláticas acabado común, incluye materiales, mano de obra, desperdicios equipo y herramienta.

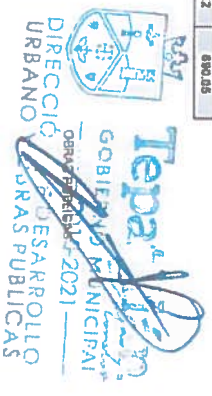

GENERADORES DE OBRA

ARCHIVO MUNICIPAL CALLE SIERRA ORIENTAL, CALLER SIERRA OCCIDENTAL



OBRA: CABECERA MUNICIPAL
 LOCALIDAD: TEPATITLAN DE MORELOS, JALISCO
 MUNICIPIO: TEPATITLAN DE MORELOS, JALISCO
 PROGRAMA: CONSTRUCCION

CLAVE	CONCEPTO	pasas.	LOCALIZACION		DIMENSIONES			UNIDAD	TOTAL
			2.7	0.15	0.15	20.56 ml			
		6						16.2	
700			2.70	15	15	20.40	ml	18.9	
100		1	2.70	0.15	0.15	2.50	ML	2.7	
800		2	4.20	0.15	0.15	2.50	ML	33.6	
400		3	2.70	0.15	0.15	3.50	ML	10.8	
300		4	2.70	0.15	0.15	4.50	ML	8.1	
800		5	2.70	0.15	0.15	5.50	ML	24.3	
		6	4.20	0.15	0.15	6.50	ML	0	
		A	2.70	0.15	0.15	7.50	ML	0	
800		B	2.70	0.15	0.15	8.50	ML	16.2	
300		C	2.70	0.15	0.15	9.50	ML	8.1	
300		D	2.7	0.15	0.15	10.50	ML	8.1	
500		E	4.20	0.15	0.15	11.50	ML	21	
		F	2.7	0.15	0.15	12.50	ML	0	
200		A	2.7	0.15	0.15	13.50	ML	5.4	
200		B	4.20	0.15	0.15	14.50	ML	8.4	
1200		C	2.70	0.15	0.15	15.50	ML	32.4	
800		D	4.20	0.15	0.15	16.50	ML	33.6	
200		E	2.7	0.15	0.15	17.50	ML	5.4	
400		F	4.20	0.15	0.15	18.50	ML	8.4	
300		G	2.7	0.15	0.15	19.50	ML	10.8	
300		H	4.20	0.15	0.15	20.50	ML	8.1	
300		I	4.20	0.15	0.15	21.50	ML	12.6	
200		J	4.20	0.15	0.15	22.50	ML	12.6	
800		K	4.20	0.15	0.15	23.50	ML	8.4	
		INCLUIDO DE	4.20	0.15	0.15	24.50	ML	25.2	
			2.7					339.20	
		1	2.7	0.20	0.30	4.20	ML	4.20	
		1	b	E	0.20	0.30	4.20	ML	4.20
		4	c	D	0.20	0.30	4.20	ML	18.80
		1	3	E	0.20	0.30	4.20	ML	4.20
		100	5		0.20	0.30	4.20	ML	42.00
		300	4		0.20	0.30	4.20	ML	12.80
		200	d		0.20	0.30	2.7	ML	5.40
		100	500		0.20	0.30	4.20	ML	4.20
							TOTAL	93.80	
		2	B			2.70	ML	8.40	
			B			4.20	ML	4.20	
		4	E			4.20	ML	4.20	
		200	E			2.70	ML	8.40	
			B			2.70	ML	2.70	
							TOTAL	21.90	

Castillo de 20x30 cm de concreto hecho en obra de F=200 kg/cm², acabado común, armado con 6 varillas de 3/8" y estribos del No. 2 a cada 20 cm. Incluye: materiales, aceros, cortes, desperdicios, traslapes, amarras, cimbrado, coddado, desahogado, mano de obra, equipo y herramienta.

Castillo ahogado de 15x15 cm de concreto hecho en obra de F=150 kg/cm², con una varilla de 3/8". Incluye: materiales, mano de obra, equipo y herramienta.

Suministro, colocación y colado de Tubo Hidráulico PVC de 4 para bajantes en concreto hecho en obra de F=150 kg/cm², acabado común incluye: materiales, mano de obra y todo lo necesario para su correcta instalación.



GENERADORES DE OBRA

ARCHIVO MUNICIPAL CALLE SIERRA ORIENTAL, CALLE SIERRA OCCIDENTAL

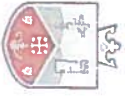

OBRA: CABECERA MUNICIPAL
 LOCALIDAD: TEPATLÁN DE MORELOS, JALISCO
 MUNICIPIO:
 PROGRAMA:

PARTE	CONCEPTO	psas.	LOCALIZACION	DIMENSIONES	UNIDAD	TOTAL
	Boquilla de 18cm de alfilerado pulido a base de mezcla con mortero calbida arena amarilla cemento en proporción 1:1:1:2.5. Incluye: materiales, mano de obra, herramienta	Ventana 1		3.50	ML	3.50
		Ventana 2		3.50	ML	3.50
		Ventana 3		4.80	ML	4.80
		Ventana 4		2.20	ML	2.20
		Ventana 5		6.84	ML	6.84
		Puerta 1		3.00	ML	3.00
		Puerta 2		5.00	ML	5.00
		Puerta 4		5.10	ML	5.10
		Puerta 5		3.00	ML	3.00
		Puerta 6		5.10	ML	5.10
		Puerta 8		5.10	ML	5.10
		Puerta 9		0.97	ML	0.97
		Puerta 10		5.10	ML	5.10
		Puerta 11		3.00	ML	3.00
		Puerta 13		3.05	ML	3.05
	Puerta 14		4.80	ML	4.80	
	Puerta 15		5.10	ML	5.10	
	G	1	2.70	ML	2.70	
			TOTAL	ML	71.16	
	A	1	3.30	ML	3.30	
	Ventana 1		1.10	ML	1.10	
	Ventana 2		1.10	ML	1.10	
	A	6	3.30	ML	3.30	
	B	6	1.60	ML	1.60	
	C	6	2.70	ML	2.70	
	B	B C	0.97	ML	0.97	
	Puerta 13		2.10	ML	2.10	
	B	G	1.20	ML	1.20	
	G	Z	2.70	ML	2.70	
	C	Z	0.60	ML	0.60	
	Puerta 5		2.10	ML	2.10	
	B	4	0.60	ML	0.60	
	B	5	0.60	ML	0.60	
	C	6	2.70	ML	2.70	
	O	8	2.70	ML	2.70	
	E	8	2.70	ML	2.70	
	F	7	0.60	ML	0.60	
			TOTAL	ML	33.87	

Filo a plomo y reglas en esquinas, incluye: mano de obra, herramienta, corte de enjarre excedente y todo lo necesario para su correcta ejecución

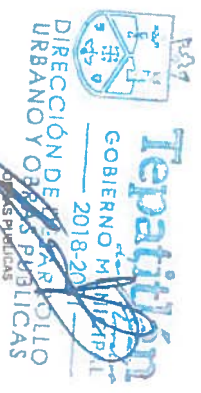

GENERADORES DE OBRA

OBRA ARCHIVO MUNICIPAL CALLE SIERRA ORIENTAL, CALLE SIERRA OCCIDENTAL
 LOCALIDAD CABECERA MUNICIPAL
 MUNICIPIO TEPATTLAN DE MORELOS, JALISCO
 PROGRAMA
 PARTIDA **CONSTRUCCION**

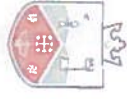

CLAVE	CONCEPTO	piso. AZULEJOS Y PIEDRAS				UNIDAD	TOTAL
		A/B	1-3	22.00	21.00		
	Piso de loseta Porcelanite Millo perla de 33x33 cm, aserrado con pegajaje, incluye: materiales, aceros, cortes, desperdicios, mano de obra, equipo y herramienta				M2	482.00	
	Zojo de Bon producido de Piso de loseta Porcelanite Millo perla de 33x33 cm, pegado con pegajaje, incluye: materiales, aceros, cortes, desperdicios, mano de obra, equipo y herramienta				M2	168.00	
	Recubrimiento de canchales gris de los rammedos de 40x40x2 cm aserrado con mortero cemento arena 1:4, sellado con silicon tesar anti hongo incluye: materiales, aceros, cortes, desperdicios, mano de obra, equipo y herramienta				M2	13.20	
	TOTAL				M2	663.20	

Tepic Jalisco
 GOBIERNO MUNICIPAL
 DIRECCIÓN DE PLANEACIÓN, DESARROLLO URBANO Y OBRAS PÚBLICAS
 2012

GENERADORES DE OBRA

OBRA ARCHIVO MUNICIPAL CALLE SIERRA ORIENTAL, CALLE SIERRA OCCIDENTAL
 LOCALIDAD CABECERA MUNICIPAL
 MUNICIPIO TEPATTLAN DE MORELOS, JALISCO
 PROGRAMA CONSTRUCCION

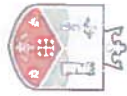

CLAVE	CONCEPTO	pas.	LOCALIZACION	DIMENSIONES	UNIDAD	TOTAL		
	Impermeabilización a base de una impregnación de microsilicatos y vesículas de microesferas ZF-afirmadas con 2 mallas de fibra de vidrio, una capa de arena corchada y como acabado final una aplicación de resina epoxi de color blanco, incluye: materiales, acarreo, elevación, desperdicio, mano de obra, equipo y herramienta							
			1	A-G	471.00	M2	471.00	
						TOTAL	471.00	
			1			M2	0.00	
			2	C-E	17.57	M2	147.50	
			3	C-D	2.45	M2	12.23	
					2.34	M2	12.84	
			4	B-D	3.67	M2	18.82	
			5	B-E	18.7	M2	157.08	
			B	3.5	14.64	M2	78.06	
			C	2.3	2.98	M2	16.09	
			D	2.3	2.98	M2	18.09	
			E	3.5	0.28	M2	50.17	
			F	3.4	11.52	M2	88.77	
			A	*1.-3	5.88	2.7	M2	0.00
			B	*A	3.78	4.20	M2	31.75
			C	*1	5.19	2.70	M2	28.03
		D	*2.-3	10.87	4.20	M2	82.15	
		E	*5.-8	2.1	2.7	M2	11.34	
		F	*2.-4	10.42	4.20	M2	87.53	
		G	*4.-6	5.33	2.7	M2	28.78	
		H	*4.-8	2.88	2.7	M2	15.55	
		I	*8.-9	4.13	4.20	M2	34.69	
		J	*E	7.13	4.20	M2	59.89	
		K	*A.-C	7.03	4.20	M2	59.05	
		L	*D.-E	3.8	4.20	M2	31.82	
		M	*A.-C	4.85	2.7	M2	28.19	
		N	*C.-D	2.2	2.7	M2	11.88	
					BOVEDA	471		
					TOTAL	1168.03		

Pinlura vitilica en muros maica Comex Durax a dos manos, incluye: aplicacion de sellador, materiales, preparacion de la superficie, mano de obra, equipo, herramienta y andamios.

Tepeatlán
 GOBIERNO MUNICIPAL
 DIRECCIÓN DE PLANEACIÓN URBANA Y OBRAS PÚBLICAS
 2017-2021

GENERADORES DE OBRA

ARCHIVO MUNICIPAL CALLE SIERRA ORIENTAL, CALLE SIERRA OCCIDENTAL

OBRA CABECERA MUNICIPAL
 LOCALIDAD TEPATTLAN DE MORELOS, JALISCO
 MUNICIPIO
 PROGRAMA



PARTIDA	CONCEPTO	Pzas.	LOCALIZACION	DIMENSIONES		UNIDAD	TOTAL
			ALUMINIO PUERTAS Y VENTANAS				
		1	Puerta 1	4	2 10	PZA	1
	Puerta doble abalorio de 2.2 m de ancho por 2.4 m de altura, con marco de PTR 1 1/2"x1 1/2" de 1.89 mm, contramarco de Tubular M-300 Cal 18, y relleno Iouner cal. 18 a cada 6.5 cm. Incluye suministro de materiales, bisagras tubulares, Cerradura de seguridad de barra, colocación, corte, soldadura aplicación de pintura de esmalte limplaza, mano de obra, equipo y herramienta						
		1	DIRECCION			PZA	1.00
		1	W/C HOMBRRES			PZA	4
		1	TALLER				
		1	W/C MUJERES				
			TOTAL			PZA	4.00
		1	COMEDOR			PZA	1
		1	OFICINAS			PZA	1
			TOTAL			PZA	2.00
	Ventana de 3.00 x 6.0 m, un fijo y un corredizo a base de perfiles de aluminio duranlik línea 2"x1 25" con cristal claro de 6 mm, incluye: materiales, cortes, escuadras, carrillas, jaladera, herrajes, fijación, sellado con silicon, mano de obra, equipo y herramienta						
			TOTAL			PZA	6.00
	Ventana de 3.00 x 6.0 m, un fijo y un corredizo a base de perfiles de aluminio duranlik línea 2"x1 25" con cristal claro de 6 mm, incluye: materiales, cortes, escuadras, carrillas, jaladera, herrajes, fijación, sellado con silicon, mano de obra, equipo y herramienta						
			TOTAL			PZA	6
	Puerta de tambor de 0.90x2.10 m con triple de pino de 6 mm y basidor de madera de pino de primera con patrazos a cada 30 cm en ambos sentidos, incluye marco sercillo de madera de pino con chambranas, bisagras labradas, acabado barniz natural, materiales, accesorios, cortes, desperdicios, habilitado, fijado, mano de obra equipo y herramienta.						
			TOTAL			PZA	6.00
			TOTAL			PZA	6.00

Tepetitlan de Morelos
 GOBIERNO MUNICIPAL
 2019-2022
 DIRECCIÓN DE DESARROLLO URBANO Y OBRAS PÚBLICAS

GENERADORES DE OBRA

OBRA ARCHIVO MUNICIPAL CALLE SIERRA ORIENTAL, CALLE SIERRA OCCIDENTAL
 LOCALIDAD CABECERA MUNICIPAL
 MUNICIPIO TEPATTLAN DE MORELOS, JALISCO
 PROGRAMA



PARTIDA CONSTRUCCION

CONCEPTO	PZA.	LOCALIZACION	DIMENSIONES	UNIDAD	TOTAL
HERNERIA					
Base de herreria para linaco de 1.20 x 1.20 metros con marco y pajas de PTR 1 1/2" 1 1/2" y reficulado de solera de 2" a cada 12cm. Incluye: suministro de materiales, elevacion, colocacion, cortas, soldadura, aplicacion de pintura de esmalte limpa, mano de obra, equipo y herramienta.	2	6-7	G	PZA	2
TOTAL	PZA				200
INSTALACIONES HIDRAULICAS					
Suministro e instalacion de linaco bicapa de 1100 lis de la marca Rotoplas, incluye: materiales accesorios, accesorios, elevacion, mano de obra, equipo y herramienta.	2	6-7	G	PZA	2
TOTAL	PZA				200
Salida hidraulica para w c con tuberia tubopuls de 3/4" mm. de diametro. Incluye: 1 codo, 1 tee, 1 tee reduccion de 1 1/2x1 3/4mm, 1 lapon capa, y conector cuerda exterior, materiales, mano de obra, instalacion, pruebas, equipo y herramienta.	8	6-7	F-G	PZA	8
TOTAL	PZA				1.00
Salida hidraulica para lavabo solo agua fria, con tuberia tubopuls de 3/4", incluye: 1 codo, 1 tee, 1 tee reduccion, 1 lapon capa, 1 conector cuerda exterior, materiales, instalacion, pruebas, equipo y herramienta.	2	6-7	F-G	PZA	2
		A-B	5-8	PZA	2
TOTAL	PZA				4.00
Salida hidraulica para Lavabo de Manz agua fra, con tuberia tubopuls de 3/4", incluye: 1 codo, 1 tee, 1 tee reduccion, 1 lapon capa, 1 conector cuerda exterior, materiales, instalacion, pruebas, equipo y herramienta.	1	F-G	8	PZA	1
		2-3	6	PZA	1
TOTAL	PZA				2.00
Linea hidraulica de llenado del cuadro del medidor a linacos con tuberia tubopuls de 1/2" de diametro, incluye: 15 m de desarrollo de tubo, 6 codos, 4 conexiones cuerda interior, 1 tee, 1 tuberia union soldable, 1 llave compuerta, una llave de jardin, 1 valvula para flotador, y flotador, materiales, mano de obra, equipo y herramienta.				PZA	1
TOTAL	PZA				1.00



GENERADORES DE OBRA

OBRA ARCHIVO MUNICIPAL CALLE SIERRA ORIENTAL, CALLE SIERRA OCCIDENTAL

LOCALIDAD CABECERA MUNICIPAL

MUNICIPIO TEPATTLAN DE MORELOS, JALISCO

PROGRAMA



PARTIDA	CONCEPTO	Pzs.	LOCALIZACION	DIMENSIONES	UNIDAD	TOTAL
	Inodoro Nuevo Lider 01052, 01053 de la marca American Standard, incluye suministro de materiales, instalación, mano de obra, equipo y herramienta.				PZA	8.00
					TOTAL	8.00
	Lavabo Rondajn blanco 01640 de la marca American Standard, incluye: suministro de materiales, instalación, mano de obra, equipo y herramienta.				pza	4
					TOTAL	4.00
	Mueble para lavabo de 1.20x0.80 m. de vivienda residencial con triple y madera SMAP, acabado barniz, incluye: suministro de materiales, acabados, cortes, desparasitados, herramientas, mano de obra, equipo y herramienta.				pza	2.00
					TOTAL	4.00
					TOTAL	2.00



GENERADORES DE OBRA

OBRA ARCHIVO MUNICIPAL CALLE SIERRA ORIENTAL, CALLER SIERRA OCCIDENTAL

LOCALIDAD CABECERA MUNICIPAL

MUNICIPIO TEPATTLAN DE MORELOS, JALISCO

PROGRAMA CONSTRUCCION

PARTIDA CONCEPTO



CLAVE	CONCEPTO	pas	LOCALIZACION	DIMENSIONES	UNIDAD	TOTAL
	INSTALACIONES ELECTRICAS					
	Centro de carga 8 polos, 1F-3H, QO81BL 100S de empollar, en gabinete Nema 1, de la marca SquareD, incluye suministro, instalación mano de obra, equipo y herramienta	1	4.5	A.8	PZA	1
	Alimentación eléctrica desde la acometida al centro de carga, con libreta poliducto y cable thw cal 10, incluye: base para medidor, mufa y tubo galvanizado, suministro de materiales, mano de obra, equipo y herramienta	1	8UR	PONIENTE	PZA	1
					TOTAL	1.00
					PZA	1
					TOTAL	1.00
					PZA	8
					PZA	1
					PZA	1
					PZA	1
					PZA	2
					PZA	1
					PZA	2
					PZA	3
					PZA	2
					PZA	2
					PZA	9
					PZA	10
					PZA	2
					TOTAL	41.08

Salida eléctrica para luminaria a base de poliducto de 13 mm, con un desarrollo de 4 m, con cable thw cal 12 línea económica, con una caja cadavra galvanizada, incluye: material, mano de obra



GENERADORES DE OBRA

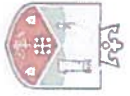

OBRA ARCHIVO MUNICIPAL CALLE SIERRA ORIENTAL, CALLE SIERRA OCCIDENTAL
 LOCALIDAD CABECERA MUNICIPAL
 MUNICIPIO TEPATTLÁN DE MORELOS, JALISCO
 PROGRAMA CONSTRUCCIÓN

CLAVE	CONCEPTO	Pzas.	LOCALIZACION	DIMENSIONES	UNIDAD	TOTAL
					PZA	
		0	SALA		PZA	0
		1	COMEDOR		PZA	1
		1	ALMACEN		PZA	1
		1	OFICINA 01		PZA	1
		2	OFICINA		PZA	2
		1	LAVANDERIA		PZA	1
		1	DIRECCION		PZA	1
		2	WC MUJERES		PZA	2
		3	PASILLO		PZA	3
		2	WC HOMBRES		PZA	2
		8	ARCHIVO HISTORICO		PZA	8
		10	ARCHIVO CONSERVACION		PZA	10
		2	TALLER		PZA	2
					TOTAL	41.00
		1	A	4.5	PZA	1
		1	B	C.D.	PZA	1
					TOTAL	2.00
		5	SALA		PZA	5
		2	COMEDOR		PZA	2
		4	OFICINA		PZA	4
		1	WC HOMBRES		PZA	1
		3	WC HOMBRES		PZA	3
		4	TALLER		PZA	4
					TOTAL	19.00
		2	PASILLO		PZA	2
					TOTAL	2.80
		4	C DE CARGA		PZA	4
					TOTAL	4.00

Suministro e instalación de Reflector Led Cob Extra Plano AD-2454 30W Blanco Adir Incluye material, mano de obra, resacas y pruebas

Salida eléctrica para contactos duplex modelo tierra aislada 125V Naranja liviano a base de poliduro de 13 mm, con un desarrollo de 4 m, con cable tlv cal 12 y 14 desnudo, línea económica, con una caja cuadrada galvanizada de 13 y una caja chapa galvanizada, incluye contacto duplex y placa.

Sakita eléctrica para apagadores sencillos y escalera modelo tierra aislada 125V Naranja liviano a base de poliduro de 13 mm, con un desarrollo de 4 m, con cable tlv cal 12 y 14 desnudo, línea económica, con una caja cuadrada galvanizada de 13 y una caja chapa galvanizada, incluye contacto duplex y placa.

Interruptor termomagnético de 1x30 A, QO130 de la marca Square D, incluye suministro, instalación, mano de obra, equipo y herramienta.

Tepatlán
 GOBIERNO MUNICIPAL
 DIRECCIÓN DE DESARROLLO URBANO Y OBRAS PÚBLICAS

GENERADORES DE OBRA

OBRA ARCHIVO MUNICIPAL CALLE SIERRA ORIENTAL, CALLE SIERRA OCCIDENTAL

LOCALIDAD CABECERA MUNICIPAL
MUNICIPIO TEPATTLAN DE MORELOS, JALISCO
PROGRAMA



PARTE CONSTRUCCION

CLAVE	CONCEPTO	PAIS	LOCALIZACION	DIMENSIONES	UNIDAD	TOTAL
		DRENAJE	Ramal	65	ML	65
	Tubería de PVC de 6" para ramal ppaí, incluye: Excavación manual, acostillado, materiales, instalación, mano de obra, pruebas, equipo y herramienta					
			WC		ML	8880
					PZA	9
					TOTAL	
					PZA	9.09
					PZA	2
			LANAMANGOS			
					TOTAL	
					PZA	2.00
					PZA	2
					PZA	2
					TOTAL	
					PZA	6.90
					PZA	4
			CONJUNTO			
					TOTAL	
					PZA	4.90

GOBIERNO MUNICIPAL
2018-2021
DIRECCIÓN DE DESARROLLO URBANO Y OBRAS PÚBLICAS

GENERADORES DE OBRA

ARCHIVO MUNICIPAL CALLE SIERRA ORIENTAL, CALLE SIERRA OCCIDENTAL

OBRA CABECERA MUNICIPAL
 LOCALIDAD TEPATITLAN DE MORELOS, JALISCO
 MUNICIPIO TEPATITLAN DE MORELOS, JALISCO
 PROGRAMA CONSTRUCCION



CLAVE	CONCEPTO	PAS.	LOCALIZACION	DIMENSIONES	UNIDAD	TOTAL
	Botte de basura doble de 30 lts. Incluye suministro de materiales mano de obra, equipo y herramienta				4	4
					TOTAL PZA	4.00
	Luminaria todo en uno (All in One) con sistema LED SOLAR integrado autonomo e inteligente, iluminacion LED 40W de potencia, tubo luminoso hasta 5,000 Lm para alumbrado publico tipo I media (ángulo máximo de apertura de 140 grados) Incluye: suministro de materiales, acarreos, mano de obra, equipo y herramienta necesaria para la correcta ejecución de los trabajos				8	8
					TOTAL PZA	8.00
	Juego de manijeras para inodoros (arreglo alceba con juego de inodoros entre muros), modelo 4200 Estándar, acabado Sanita. Incluye: instalación y vitlicos, materiales, mano de obra, equipo y herramienta.				6	6
					TOTAL PZA	6.00
	Pinura para vitrico base solvente, con microesferas de fibra de vidrio, en franjas de 10 cm de ancho sobre pavimento a plicada con maquina piloteraya. Incluye: suministro de todos los materiales, trazo, mano de obra, equipo y herramienta				60	60
					TOTAL ML	60.00
	Balen plantada en jardin, incluye suministro, acarreos, riego, mano de obra, equipo y herramienta				25	25
					TOTAL PZA	25.00
	Helecho plantada en jardin, incluye suministro, acarreos, riego, mano de obra, equipo y herramienta				15	15
					TOTAL PZA	15.00
	Arbol tabachin plantado en jardin, incluye, suministro, acarreos, riego, mano de obra, equipo y herramienta				10	10
					TOTAL PZA	10.00
	Paslo colocado en adopasto, incluye: tierra vegetal, paslo, riego, mano de obra y limpieza		215		M2	215
					TOTAL M2	215.00
					TOTAL M2	215.00