



ACTA DE AVANCE PLAN INSTITUCIONAL 2018-2021

CLAVE IDENTIFICADOR	EDE 8	FECHA	01/DIC/2020
----------------------------	-------	--------------	-------------

NOMBRE DEL PROYECTO	TEPA EMPRENDEDOR
----------------------------	------------------

PORCENTAJE DE AVANCE ANTERIOR	90%	PORCENTAJE DE AVANCE ACTUALIZADO	100%
--------------------------------------	-----	---	------

ACUERDOS DE AVANCES	
Entrega de reconocimientos y premios de la tercera edición de Tapa Emprende.	

FIRMA DIRECTOR RESPONSABLE	FIRMA PRESIDENTE COMISIÓN EDILICIA
<i>Ramon Lopez</i>  NOMBRE Y FIRMA	 NOMBRE Y FIRMA

FIRMA DE DEPENDENCIAS AUXILIARES/ REGIDORES	
NOMBRE Y FIRMA	NOMBRE Y FIRMA
NOMBRE Y FIRMA	NOMBRE Y FIRMA
NOMBRE Y FIRMA	NOMBRE Y FIRMA
NOMBRE Y FIRMA	NOMBRE Y FIRMA

FOTOGRAFÍA DE AVANCE



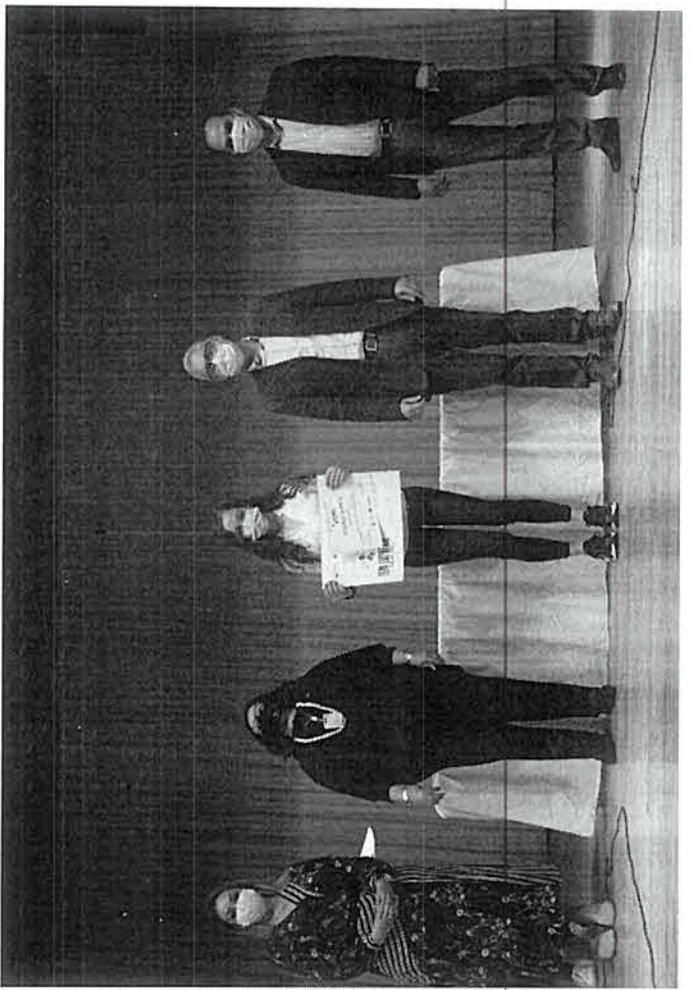

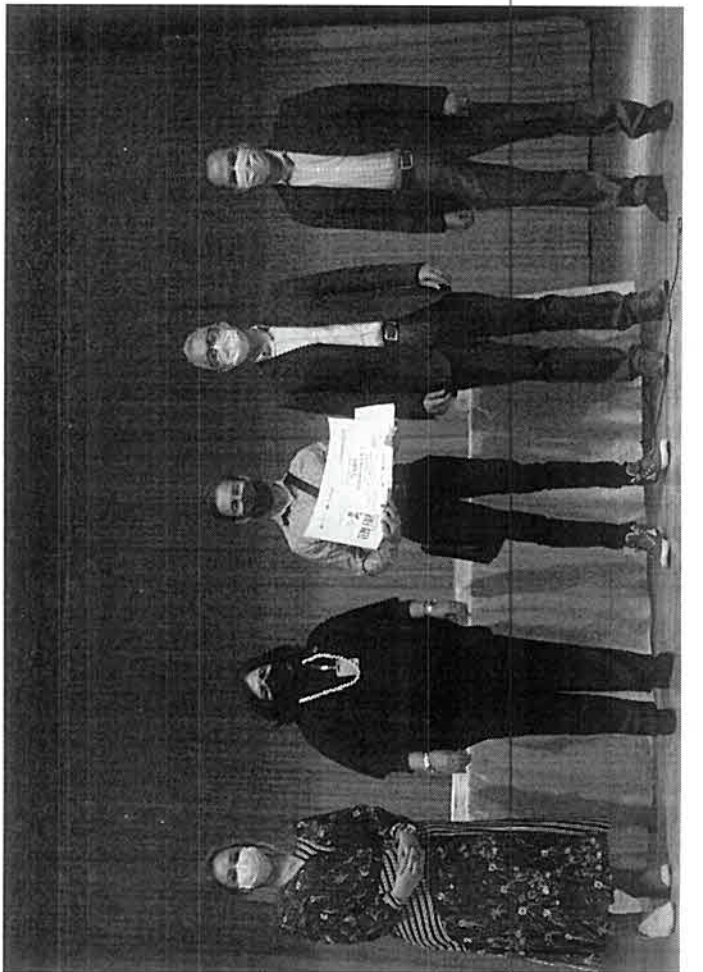

ACTA DE AVANCE PLAN INSTITUCIONAL 2018-2021

CLAVE IDENTIFICADOR	EDE 8	FECHA	30/NOV/2020
----------------------------	-------	--------------	-------------

NOMBRE DEL PROYECTO	TEPA EMPRENDEDOR
----------------------------	------------------

PORCENTAJE DE AVANCE ANTERIOR	80%	PORCENTAJE DE AVANCE ACTUALIZADO	90%
--------------------------------------	-----	---	-----

ACUERDOS DE AVANCES
Final de Tapa Emprende, donde los equipos finalistas presentaron ante el jurado evaluador su proyecto y definir quienes serían los ganadores de la tercera edición de Tapa Emprende

FIRMA DIRECTOR RESPONSABLE	FIRMA PRESIDENTE COMISIÓN EDILICIA
NOMBRE Y FIRMA	NOMBRE Y FIRMA

FIRMA DE DEPENDENCIAS AUXILIARES/ REGIDORES	
NOMBRE Y FIRMA	NOMBRE Y FIRMA
NOMBRE Y FIRMA	NOMBRE Y FIRMA
NOMBRE Y FIRMA	NOMBRE Y FIRMA
NOMBRE Y FIRMA	NOMBRE Y FIRMA

FOTOGRAFÍA DE AVANCE



Etiquetas nutricionales

Green Leaf Nutrition, LLC
 11111 N. 19th Ave.
 Suite 100
 Phoenix, AZ 85022
 Phone: 480-990-1111
 Fax: 480-990-1112
 Email: info@greenleafnutrition.com
 Website: www.greenleafnutrition.com

Municipio (p...)	Quantico (VA)	Jorge Izquierdo
Albany	\$ 27.53	\$ 38.23
Amherst	\$ 27.53	\$ 38.43
Brookfield	\$ 27.58	\$ 34.46
Chatham	\$ 27.73	\$ 34.63
Greenwich	\$ 27.53	\$ 38.23
Hampton	\$ 27.53	\$ 38.43
Highland	\$ 27.53	\$ 38.43
Madison	\$ 27.53	\$ 38.43
Northampton	\$ 27.53	\$ 38.43
Orange	\$ 27.53	\$ 38.43
Putnam	\$ 27.53	\$ 38.43
Saratoga	\$ 27.53	\$ 38.43
Schoharie	\$ 27.53	\$ 38.43
Schoonhoven	\$ 27.53	\$ 38.43
Ulster	\$ 27.53	\$ 38.43
Warren	\$ 27.53	\$ 38.43
Westchester	\$ 27.53	\$ 38.43
Yates	\$ 27.53	\$ 38.43
Total	\$ 40.36	\$ 68.90
		\$ 66.00
		\$ 66.29
		64%

INSUMOS	Costo
Bowl	\$ 1,000.00
Cuchetas	\$ 300.00
Colander	\$ 300.00
Blender	\$ 300.00
Other	\$ 300.00
Total	\$ 6,100.00

INGREDIENTES	Costo
Alfalfa	\$ 1,000.00
Chia	\$ 300.00
Coconut Oil	\$ 300.00
Flaxseed	\$ 300.00
Goat Milk	\$ 300.00
Maple Syrup	\$ 300.00
Vanilla	\$ 300.00
Total	\$ 6,100.00

97% Considera su salud mental
 22% cree que su salud emocional en
 80% invertirá

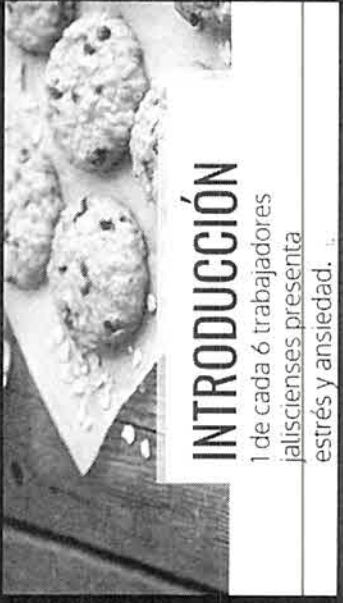

INTRODUCCIÓN
 1 de cada 6 trabajadores
 jaliscienses presenta
 estrés y ansiedad.

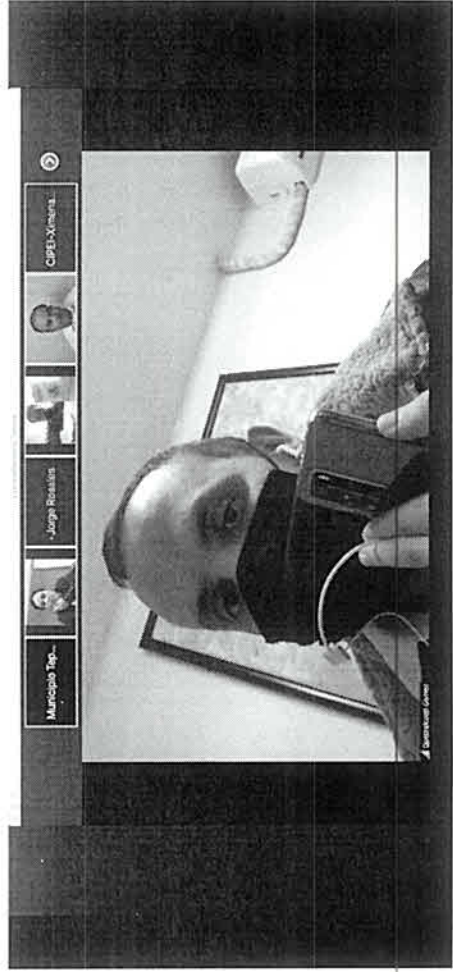



ACTA DE AVANCE PLAN INSTITUCIONAL 2018-2021

CLAVE IDENTIFICADOR	EDE 8	FECHA	13/NOV/2020
----------------------------	-------	--------------	-------------

NOMBRE DEL PROYECTO	TEPA EMPRENDEDOR
----------------------------	------------------

PORCENTAJE DE AVANCE ANTERIOR	70%	PORCENTAJE DE AVANCE ACTUALIZADO	80%
--------------------------------------	-----	---	-----

ACUERDOS DE AVANCES	
Asignación de Empresas padrino.	

FIRMA DIRECTOR RESPONSABLE	FIRMA PRESIDENTE COMISIÓN EDILICIA
 NOMBRE Y FIRMA	 NOMBRE Y FIRMA

FIRMA DE DEPENDENCIAS AUXILIARES/ REGIDORES	
NOMBRE Y FIRMA	NOMBRE Y FIRMA
NOMBRE Y FIRMA	NOMBRE Y FIRMA
NOMBRE Y FIRMA	NOMBRE Y FIRMA
NOMBRE Y FIRMA	NOMBRE Y FIRMA

FOTOGRAFÍA DE AVANCE

[Signature]
13-11-2020





ACTA DE AVANCE PLAN INSTITUCIONAL 2018-2021

CLAVE IDENTIFICADOR	EDE 8	FECHA	11/NOV/2020
----------------------------	-------	--------------	-------------

NOMBRE DEL PROYECTO	TEPA EMPRENDEDOR
----------------------------	------------------

PORCENTAJE DE AVANCE ANTERIOR	60%	PORCENTAJE DE AVANCE ACTUALIZADO	70%
--------------------------------------	-----	---	-----

ACUERDOS DE AVANCES
Meet and greet con líderes de opinión Marco Tostado Hi Estudio Gil Alcalá Participación especial del Cónsul Sandeep Paul, Cónsul de Prensa y Cultura de los Estados Unidos en Guadalajara

FIRMA DIRECTOR RESPONSABLE	FIRMA PRESIDENTE COMISIÓN EDILICIA
 NOMBRE Y FIRMA	 NOMBRE Y FIRMA

FIRMA DE DEPENDENCIAS AUXILIARES/ REGIDORES	
NOMBRE Y FIRMA	NOMBRE Y FIRMA
NOMBRE Y FIRMA	NOMBRE Y FIRMA
NOMBRE Y FIRMA	NOMBRE Y FIRMA
NOMBRE Y FIRMA	NOMBRE Y FIRMA

FOTOGRAFÍA DE AVANCE



C

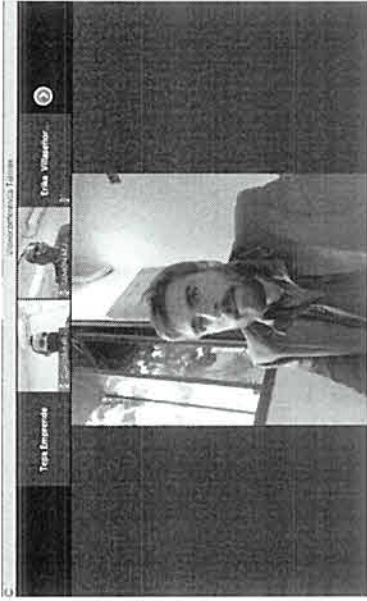

C



C

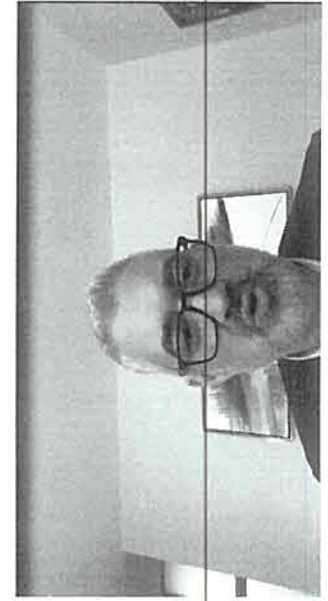

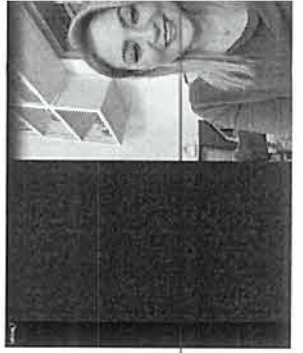
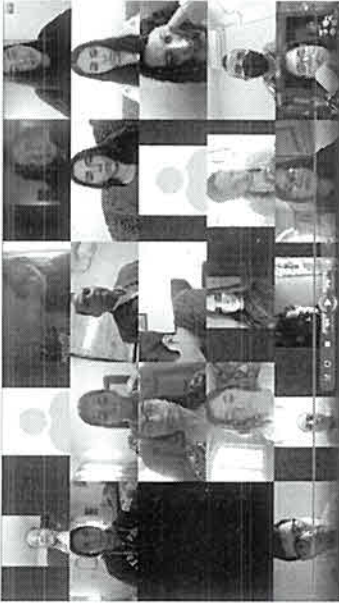
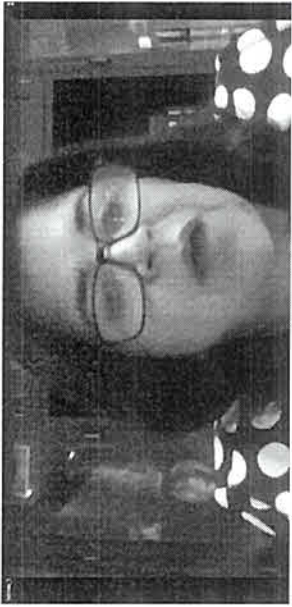



ACTA DE AVANCE PLAN INSTITUCIONAL 2018-2021

CLAVE IDENTIFICADOR	EDE 8	FECHA	10/NOV/2020
----------------------------	-------	--------------	-------------

NOMBRE DEL PROYECTO	TEPA EMPRENDEDOR		
----------------------------	------------------	--	--

PORCENTAJE DE AVANCE ANTERIOR	50%	PORCENTAJE DE AVANCE ACTUALIZADO	60%
--------------------------------------	-----	---	-----

ACUERDOS DE AVANCES	
Cursos impartidos a los 23 equipos (80 alumnos) semifinalistas Mensaje del Secretario de Innovación Ciencia y Tecnología del Estado de Jalisco, Mtro. Alfonso Pompa Padilla Cursos impartidos: Innovar o morir Marketing en acción Modelo de negocios CANVAS Desing Thinking Presentaciones efectivas Cómo hablar en público	

FIRMA DIRECTOR RESPONSABLE	FIRMA PRESIDENTE COMISIÓN EDILICIA
 NOMBRE Y FIRMA	 NOMBRE Y FIRMA

PROMOCIÓN ECONÓMICA FIRMA DE DEPENDENCIAS AUXILIARES/ REGIDORES	
NOMBRE Y FIRMA	NOMBRE Y FIRMA
NOMBRE Y FIRMA	NOMBRE Y FIRMA
NOMBRE Y FIRMA	NOMBRE Y FIRMA
NOMBRE Y FIRMA	NOMBRE Y FIRMA

FOTOGRAFÍA DE AVANCE



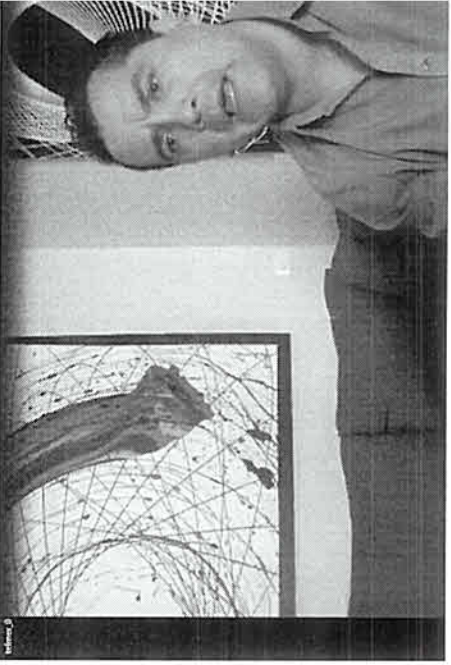

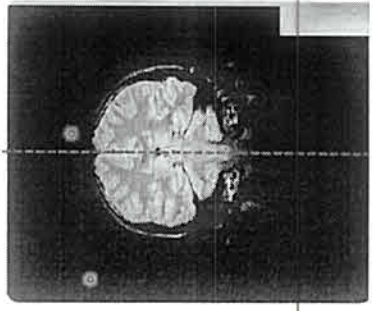

HEMISFERIO
IZQUIERDO
Lógica







Hablar

Las personas, en su mayoría hablamos a una velocidad de 120 a 180 palabras por minuto.
Menos de 80 ppm es muy lento
Velocidad habitual 300 ppm

Lo correcto, es ajustar la velocidad al tipo de pensamiento o sentimiento que se desea transmitir.

CLICHES: Frase hecha, por uno mismo.

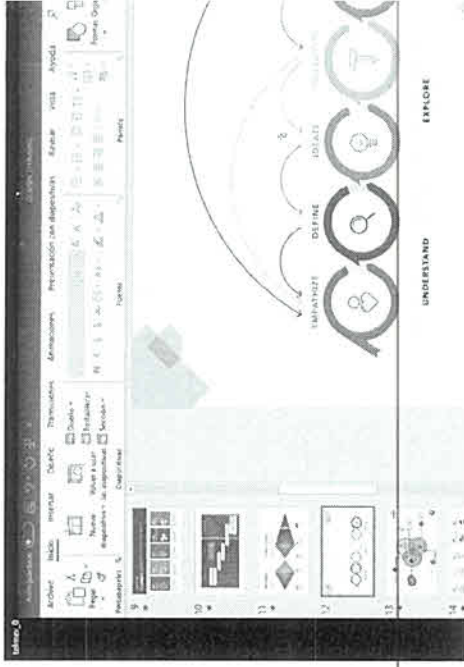
AMPLIFICACIONES: Como reiterar. Ejemplo: quedo sorprendido, atónito, paralizado. Etc.





ACTA DE AVANCE PLAN INSTITUCIONAL 2018-2021

CLAVE IDENTIFICADOR	EDE 8	FECHA	07/NOV/2020
----------------------------	-------	--------------	-------------

NOMBRE DEL PROYECTO	TEPA EMPRENDEDOR
----------------------------	------------------

PORCENTAJE DE AVANCE ANTERIOR	20%	PORCENTAJE DE AVANCE ACTUALIZADO	50%
--------------------------------------	-----	---	-----

ACUERDOS DE AVANCES
<p>Calificación de proyectos inscritos para definir a los 23 equipos semi finalistas</p>

FIRMA DIRECTOR RESPONSABLE	FIRMA PRESIDENTE COMISIÓN EDILICIA
 NOMBRE Y FIRMA	 NOMBRE Y FIRMA

PROMOCIÓN ECONÓMICA FIRMA DE DEPENDENCIAS AUXILIARES/ REGIDORES	
NOMBRE Y FIRMA	NOMBRE Y FIRMA
NOMBRE Y FIRMA	NOMBRE Y FIRMA
NOMBRE Y FIRMA	NOMBRE Y FIRMA
NOMBRE Y FIRMA	NOMBRE Y FIRMA

FOTOGRAFÍA DE AVANCE





Hacer publicos los resultados



Asignar

Equipo: Los Gonzalitos

Proyecto: Conectando a Tapa

Plantel: COLEGIO MORELOS

Jefe de proyecto: Miguel Ángel González Jasso

Presentación	Estudio Mercado	Descripción Comercial
3	2	4
Estructura	Estudio Economico	Base Conocimiento
3	3	3
Total		18

Juez: Evaluador Prueba

Correo: ejimenez@repasitlan.gob.mx

Teléfono: 0

Ver proyecto

Equipo: Medicus

Proyecto: Medicu, contacta con un médico.

Plantel: COLEGIO MORELOS

Jefe de proyecto: Luis Ángel González Gutiérrez

Presentación	Estudio Mercado
5	5
Estructura	Estudio Economico
5	3

Juez: Juez 1

Correo: juez1@tepaemprende.com

Teléfono: 0

Ver proyecto



ACTA DE AVANCE PLAN INSTITUCIONAL 2018-2021

CLAVE IDENTIFICADOR	EDE 8	FECHA	05/NOV/2020
----------------------------	-------	--------------	-------------

NOMBRE DEL PROYECTO	TEPA EMPRENDEDOR
----------------------------	------------------

PORCENTAJE DE AVANCE ANTERIOR	10%	PORCENTAJE DE AVANCE ACTUALIZADO	20%
--------------------------------------	-----	---	-----

ACUERDOS DE AVANCES
Rueda de prensa COPARMEX para presentar el plan de trabajo para la tercera edición de Tapa Emprende

FIRMA DIRECTOR RESPONSABLE	FIRMA PRESIDENTE COMISIÓN EDILICIA
 NOMBRE Y FIRMA	 NOMBRE Y FIRMA

PROMOCIÓN ECONÓMICA FIRMA DE DEPENDENCIAS AUXILIARES/ REGIDORES	
NOMBRE Y FIRMA	NOMBRE Y FIRMA
NOMBRE Y FIRMA	NOMBRE Y FIRMA
NOMBRE Y FIRMA	NOMBRE Y FIRMA
NOMBRE Y FIRMA	NOMBRE Y FIRMA

FOTOGRAFÍA DE AVANCE



TEPA EMPRENDE
TEMA DE FERIA

COPARMEX TEREPÁN TIENE EL GOBIERNO MUNICIPAL Y LA
RUEDA DE PRENSA

PARA EMPEZAR 2020
 JUEVES 5 DE ENERO DE LAS 10:00 AM
 A TRÁMITE DE LA PLATAFORMA VIDEOCONFERENCIAS TELAMEX

COPARMEX
TEPAPAN

Tepapan
TEPAPAN

 Tepa Emprende

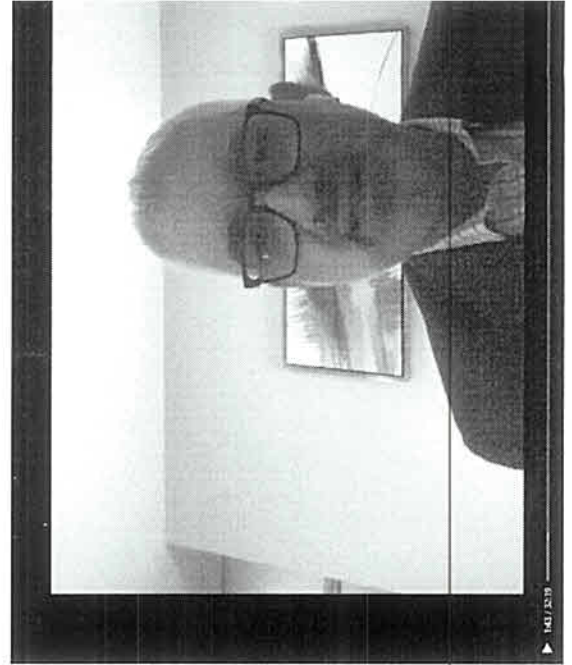



ACTA DE AVANCE PLAN INSTITUCIONAL 2018-2021

CLAVE IDENTIFICADOR	EDE 8	FECHA	02/NOV/2020
----------------------------	-------	--------------	-------------

NOMBRE DEL PROYECTO	TEPA EMPRENDEDOR
----------------------------	------------------

PORCENTAJE DE AVANCE ANTERIOR	0	PORCENTAJE DE AVANCE ACTUALIZADO	10%
--------------------------------------	---	---	-----

ACUERDOS DE AVANCES
<p>Apertura de la plataforma para la inscripción de proyectos de la tercera edición</p>

FIRMA DIRECTOR RESPONSABLE	FIRMA PRESIDENTE COMISIÓN EDILICIA
<p><i>Ramos Muñoz</i></p> <p>NOMBRE Y FIRMA</p>	<p>NOMBRE Y FIRMA</p>

PROMOCIÓN ECONÓMICA FIRMA DE DEPENDENCIAS AUXILIARES/ REGIDORES	
NOMBRE Y FIRMA	NOMBRE Y FIRMA
NOMBRE Y FIRMA	NOMBRE Y FIRMA
NOMBRE Y FIRMA	NOMBRE Y FIRMA
NOMBRE Y FIRMA	NOMBRE Y FIRMA

FOTOGRAFÍA DE AVANCE

[Signature]
17-11-2020



Tepa Emprende Panel de Control

0
Total participantes

62
Total Proyectos

19
En Proceso

43
Proyectos Finalizados

Personas Registradas

Ver: 10 registros por página. Buscar:

QR	Visto bueno	Estado	Usuario	Plantel	Nombre de equipo	Proyecto	Carta autorización plantel	Acreditación como estudiante	Reporte
		Revisión	Miguel Ángel González Jasso	COLEGIO MORELOS	Los Gonzalicos	Conectando a Tepa			
		Revisión	Luis Ángel González Gutierrez	COLEGIO MORELOS	Medicus	Medicu, contacta con un medico.			
		Revisión	Evelyn Martínez Ibarra	CENTRO UNIVERSITARIO DE LOS ALTOS	Keto Doughnuts	Keto Doughnuts			
		Revisión	Mirna Susana Dávila Martínez	CENTRO UNIVERSITARIO DE LOS ALTOS	TOMAYI	TOMAYI			
		Revisión	Isela Contreras Salcido	CENTRO UNIVERSITARIO DE LOS ALTOS	Nutrilletas	Nutrilletas			
		Revisión	Luis David Ledezma Tápia	CENTRO UNIVERSITARIO DE LOS ALTOS	Seedgarrets	Seedgarrets			
		Revisión	Laura Isabel Escoto Hernández	CENTRO UNIVERSITARIO DE LOS ALTOS	Cheek's	Cheek's			